



Město Ledce nad Sázavou

Městský úřad v Ledči nad Sázavou
Husovo náměstí 7, 584 01 Ledce nad Sázavou
telefon 569729511; fax 569726684
e-mail podatelna@ledecns.cz

Č. j.:

V Ledči nad Sázavou dne 1. 6. 2007

Vyřizuje: Ing. Pavel Nácovský, vedoucí Odboru samosprávy a LeNet, tel.: 603 177 234, Mail: pavel.nacovsky@ledecns.cz

Závěrečný účet

Města Ledce nad Sázavou za rok 2006

- Obsah:**
- 1. Přezkum auditora**
 - 2. Zpráva AQE**
 - 3. Komentář k rozvaze**
 - 4. Hospodářská činnost**
 - 5. Hospodaření příspěvkových organizací**
 - 6. Pohledávky k 31. 12. 2006**
 - 7. Přehled majetku**
 - 8. Rozvaha**

Předkládá: Ing. Pavel Nácovský, vedoucí Odboru samosprávy a LeNet

Vyvěšeno:

Sejmuto:

Schváleno ZM dne:

usnesením:

Stanislav Vrba, starosta

1. Přezkum auditora:

Zpráva o výsledcích přezkoumání hospodaření města Ledeč nad Sázavou za rok 2006

Přezkoumání bylo provedeno:

- podle § 42 zákona č. 128/2000 Sb. o obcích (obecní zřízení), v platném znění
- podle § 17 odst. 4 zákona č. 250/2000 Sb. o rozpočtových pravidlech územních rozpočtů v platném znění
- podle zákona 420/2004 Sb. o přezkoumání hospodaření územních samosprávných celků a dobrovolných svazků obcí
- podle zákona 254/2000 Sb. o auditorech

Identifikační údaje:

Název: Město Ledeč nad Sázavou
IČO: 00267759
Kontrolor: Ing. Pavel Lelek, CSc. – auditor
Č. osvědčení 1421
Místo přezkoumání: Ledeč nad Sázavou, Kutná Hora
Čas přezkoumání: Leden – duben 2007
**Rok, za který bylo
přezkoumání vykonáno:** 2006

Datum vyhotovení zprávy:

Předmětem přezkoumání jsou údaje o ročním hospodaření města, tvořící součást závěrečného účtu podle zvláštního právního předpisu. (§2 zákona 420/2004 Sb. o přezkoumání hospodaření územního samosprávného celku, §17 zákona 250/2000 Sb. o rozpočtových pravidlech územních rozpočtů).

Přezkoumání bylo provedeno výběrovým způsobem s ohledem na významnost vykazovaných skutečností.

1. Dle § 2 odst. 1 zákona 420/2004 Sb.

a) Plnění příjmů a výdajů rozpočtu (v Kč)

Údaje dle Výkazu pro hodnocení plnění rozpočtu ÚSC a DSO Fin 2-12M

	Schválený rozpočet	Upravený rozpočet	Skutečnost
Příjmy	87 260 300	93 980 900	95 357 386.16
Výdaje	80 072 300	86 792 900	87 085 994.03
Saldo	7 188 000	7 188 000	8 271 392.13

Financování	- 7 188 000	- 7 188 000	- 8 271 392.13
--------------------	-------------	-------------	----------------

Financování bylo provedeno změnou stavu na běžných účtech a dále splátkami cizích zdrojů – dlouhodobých půjček.

Rozpočet schválen zastupitelstvem: 03.04.2006

Do té doby platilo rozpočtové provizorium.

Rozpočtová opatření schválena:

- č. 1 schváleno 09.06.2006
- č. 2 schváleno 14.08.2006
- č. 3 schváleno 11.10.2006
- č. 4 schváleno 27.11.2006
- č. 5 schváleno 18.12.2006

b) Město vytváří tyto peněžní fondy zůst. k 31.12.: (v Kč)

Sociální fond:	úč. 236.10	91 028.87
Fond rozvoje bydlení:	úč. 236.30	1 223 002.50

c) Město provádí hospodářskou činnost: (v Kč)

Výnosy	4 658 250.26
Náklady	2 999 986.18
Výsl. hosp.před zdaněním	1 658 264.08
Daň z příjmu	0
Výsl. Hosp. po zdanění	1 658 264.08

d) Město účtuje o sdružených prostředcích

Dne 18.7.2005 uzavřelo Město Smlouvu o sdružení finančních prostředků s Krajem Vysočina se sídlem v Jihlavě na akci „Přístavba tělocvičny s učebnami pro Gymnázium, VOŠ a ISS Ledeč nad Sázavou“, kde se zavázalo podílet se částkou 10 000 000,- Kč. Zbylou část nákladů stavby uhradí kraj Vysočina (předpoklad nákladů činí 47 000 000,- Kč).

Smlouva byla schválena zastupitelstvem Města 23.5.2005.

Stav sdružených prostředků na účtu 358 30 činil k 31.12.2006 6 700 000,-Kč.

e) Finanční operace, týkající se cizích zdrojů

Město vykázalo v oblasti cizích zdrojů tyto zůstatky na příslušných účtech: (v Kč):

321 – dodavatelé	2 684 014.85
324 – přijaté zálohy	2 306 167.80
331 – zaměstnanci	968 280,-
336 – závazky ze soc.poj. a zdrav.poj.	533 275,-
341 – daň z příjmu	759 600,-
342 – ostatní přímé daně	161 076,-
379 – jiné závazky	812.82
951 – dlouhodobé bankovní úvěry	32 320 200,-
959 – ostatní dlouhodobé závazky	89 950,-
Celkem	39 823 376.47

f) Město neobdrželo žádné prostředky z Národního fondu.

g) Město obdrželo dotace v celkové výši (v Kč)

Název dotace	Poskytovatel	Číslo usnesení	Datum přijetí	Účel.znak	položka	Výše dotace
Dotace na činnost	Kraj Vysočina	2/2006/28ZM.s.	Průběžně měsíčně	- 98072	4112	13.075.563,-Kč
Dotace na ozelenění hradu	SFŽP	2/2006/27ZM.s	20.2.	90104	4213	267.000,-- Kč
Veřejně prospěšný internet	Kraj Vysočina	4/2006/93ZM.s.	8.3.	-	4122	144.956,-- Kč
Dotace na sadové úpravy areálu nemocnice Háj	SFŽP	2a/2006/6ZM.s	průběžně	90104	4113	529.231,-- Kč
Elektronická podatelna	Kraj Vysočina	4/200/92ZM.s.	9.3.	-	4222	48.286,-- Kč

2. Dle § 2 odst. 2 zákona 420/2004 Sb.

a) Nakládání a hospodaření s majetkem ve vlastnictví města

Město využívalo majetek dle platných předpisů, účtovala o něm v souladu se zákonem 563/1991 Sb. o účetnictví a provedlo inventarizaci.

b) Město nehospondaří s majetkem státu.

c) Zadávání veřejných zakázek (v Kč)

Název projektu:	EZS Městského muzea Město Ledec nad Sázavou Okres Havlíčkův Brod
Celkové náklady:	186.193,-- Kč
Podpora z Fondu Vysočiny:	111.705,-- Kč
Rozhodnutí Kraje Vysočina č.:	FV 007/142/06
Název díla:	CITRIX (dodávka a instalace serverů pro Citrix) Město Ledec nad Sázavou Okres Havlíčkův Brod
Cena díla:	686.703,90 Kč včetně DPH
Podpora či dotace:	Bez dotace
Název díla:	SAP (dodávka a instalace serverů pro myFENIX) Město Ledec nad Sázavou Okres Havlíčkův Brod
Cena díla:	590.943.60 Kč včetně DPH
Podpora či dotace:	Bez dotace
Název projektu:	05 LeNet – Bezpečnost veřejných stanic Město Ledec nad Sázavou Okres Havlíčkův Brod
Celkové náklady:	100.000,-- Kč
Podpora z Fondu Vysočiny:	50.000,-- Kč
Rozhodnutí Kraje Vysočina č.:	FV 010/127/05

d) Stav pohledávek a závazků k 31.12.2006 (v Kč)

Pohledávky: 10 369 993.88
Závazky: 7 503 176.47
Bankovní úvěry: 32 320 200,-

Nakládání s pohledávkami a závazky je prováděno v souladu s právními předpisy.

e) Ručení za závazky fyzických a právnických osob nebylo.

f) Zastavování movitých a nemovitých věci ve prospěch třetích osob nebylo.

g) Zřizování věcných břemen

Trvá zřízení věcného břemena –

Českomoravská plynárenská a.s. – schváleno zastupitelstvem 25.2.2004.

h) Účetnictví města je vedeno v souladu s ustanovenými zákona 563/1991 Sb. o účetnictví.

3. Dle § 3 zákona 420/2004 Sb.

a) Nebylo zjištěno porušení povinností stanovených zvl. právními předpisy zejm. zákony 250/2000

Sb. o rozpočtových pravidlech

563/1991 Sb. o účetnictví

128/2000 Sb. o obcích.

b) Rozpočet a jeho změny byly řádně schváleny.

c) Dodržení účelu poskytnutých dotací

Namátkovou kontrolou poskytnutých dotací nebylo zjištěno, že by dotace nebyly čerpány v souladu s plánovaným účelem.

d) Předložené účetní doklady byly věcně i formálně správné.

4. Dle §10 odst. 4 písm b) zákona 420 /2004 Sb.

Podíl pohledávek a závazků na rozpočtu města:

Příjmy rozpočtu po konsolidaci (bez financování): 95 357 386.16

Pohledávky: 10 369 993.88

Závazky: 7 503 176.47

$$\begin{array}{l} \text{a) } 10\,369\,993.88 \\ \text{-----} = 0,10874 \\ 95\,357\,386.16 \end{array}$$

$$\begin{array}{l} \text{b) } 7\,503\,176.47 \\ \text{-----} = 0,07868 \\ 95\,357\,386.16 \end{array}$$

5. Závěr

Dle § 10 odst. 3 písm. a)

Nebyly zjištěny nedostatky.

Zpracoval dne:

**Zprávu zpracoval: Ing. Pavel Lelek, CSc.
Auditor
Č. osvědčení 1421
Jana Palacha 189
284 01 Kutná Hora**

Zpráva byla zpracována ve 3 stejnopisech, z nichž 2 převzal starosta města Ledeč na Sázavou Stanislav Vrba.

Převzal a projednal:

Dne:

2. Zpráva AQE:

Rekapitulace hospodaření – rok 2006 – včetně financování

Příjmy a výdaje (tis. Kč)	Rozpočet		Skutečnost
	schválený	upravený	
Daňové příjmy	47 012,00	45 771,30	46 158,90
Nedaňové příjmy	6 127,10	7 893,30	8 983,27
Kapitálové příjmy	200,00	882,00	882,93
Přijaté dotace	33 921,20	39 434,30	39 332,29
Financování	1 492,00	1 492,00	0,00
Příjmy celkem	88 752,30	95 472,90	95 357,39
Běžné výdaje	58 150,30	61 258,60	61 373,12
Kapitálové výdaje	21 922,00	25 534,30	25 712,87
Financování	8 680,00	8 680,00	8 515,00
Výdaje celkem	88 752,30	95 472,90	95 600,99

Příjmy – skutečnost rok 2006 – včetně financování

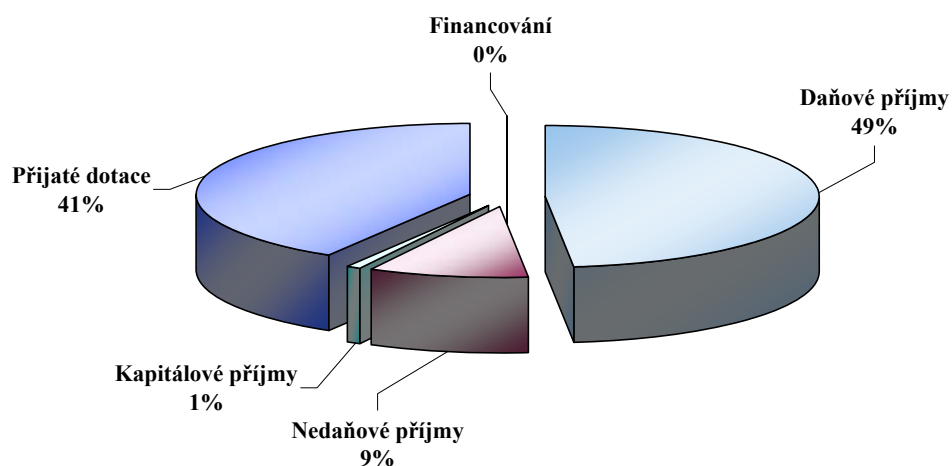

Výdaje – skutečnost rok 2006 – včetně financování

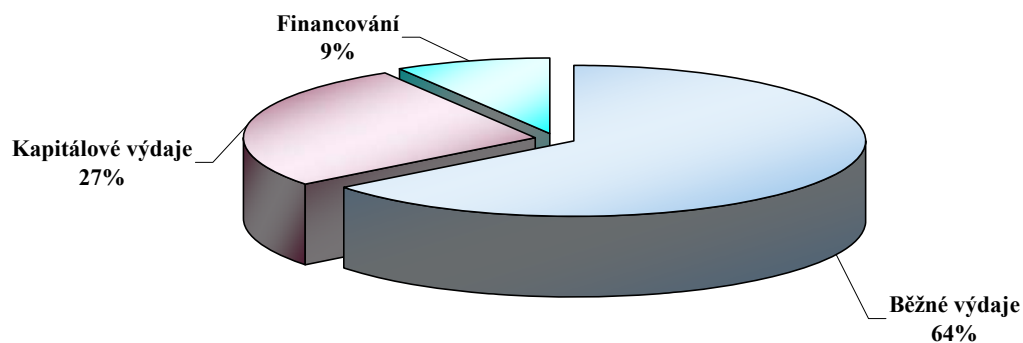

Rekapitulace hospodaření – rok 2006 – včetně financování

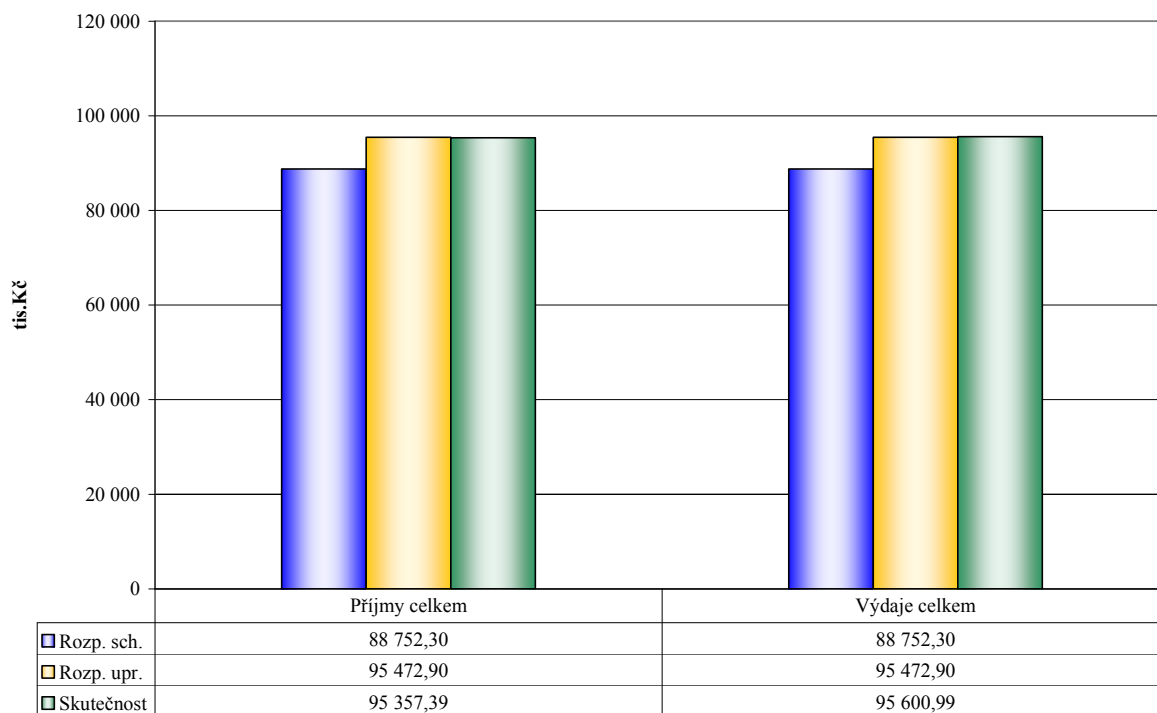

Rekapitulace hospodaření – rok 2006 – včetně financování

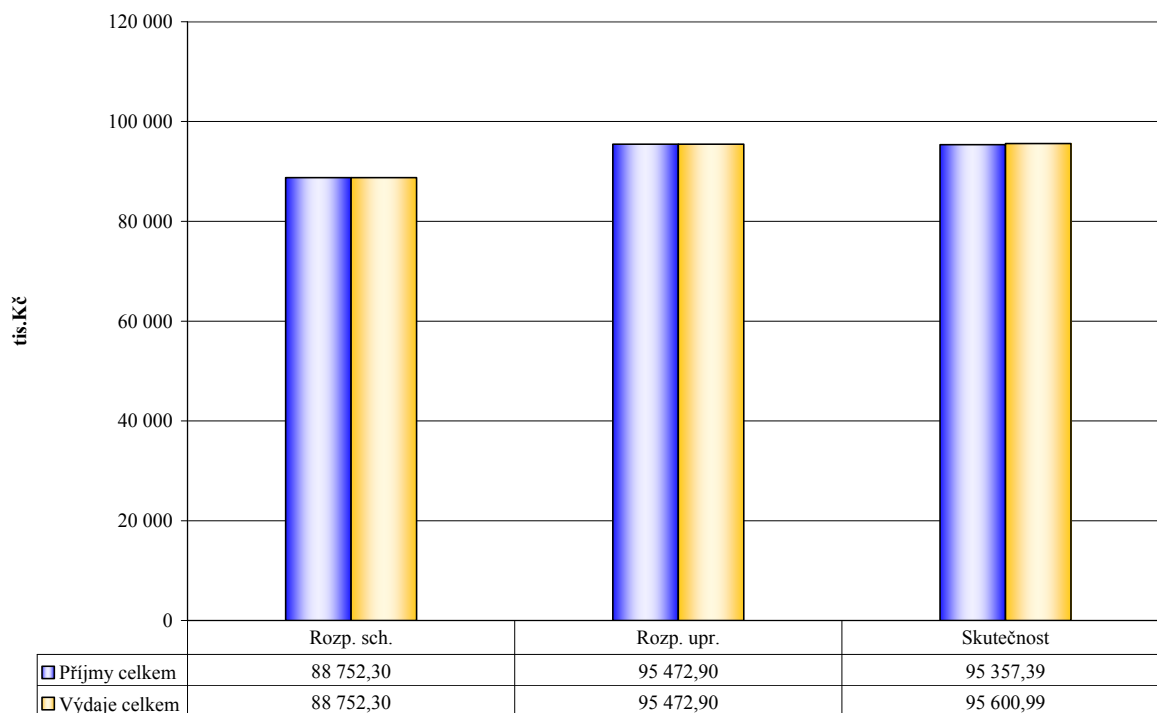

Skutečnost – příjmy a výdaje - rok 2006 – včetně financování

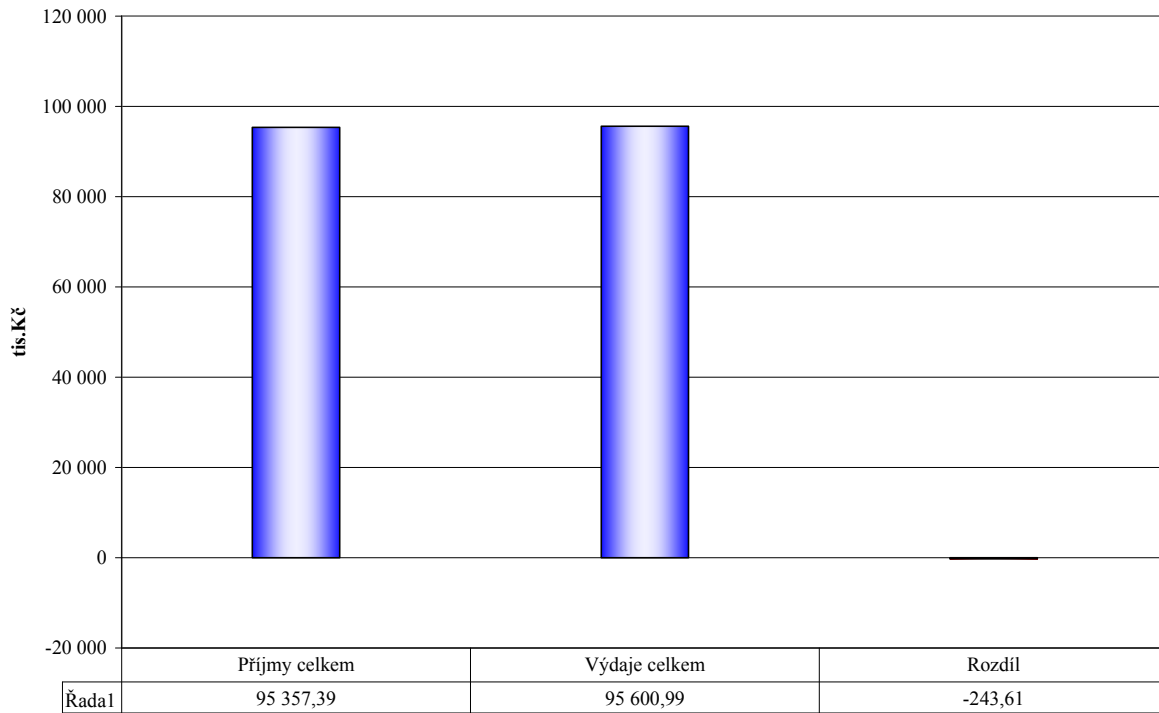

Rekapitulace hospodaření – rok 2006 – včetně financování

Příjmy a výdaje (tis. Kč)	Rozpočet		Skutečnost
	schválený	upravený	
Daňové příjmy	47 012,00	45 771,30	46 158,90
Nedaňové příjmy	6 127,10	7 893,30	8 983,27
Kapitálové příjmy	200,00	882,00	882,93
Přijaté dotace	33 921,20	39 434,30	39 332,29
Příjmy celkem	87 260,30	93 980,90	95 357,39
Běžné výdaje	58 150,30	61 258,60	61 373,12
Kapitálové výdaje	21 922,00	25 534,30	25 712,87
Výdaje celkem	80 072,30	86 792,90	87 085,99
Změna stavu bank. Účtů	1 492,00	1 492,00	0,00
Přijaté půjčky	0,00	0,00	0,00
Uhrazené spl. jistin	-8 680,00	-8 680,00	-8 515,00
Řízení likvidity	0,00	0,00	0,00
Financování celkem	-7 188,00	-7 188,00	-8 515,00

Příjmy – skutečnost rok 2006 – včetně financování

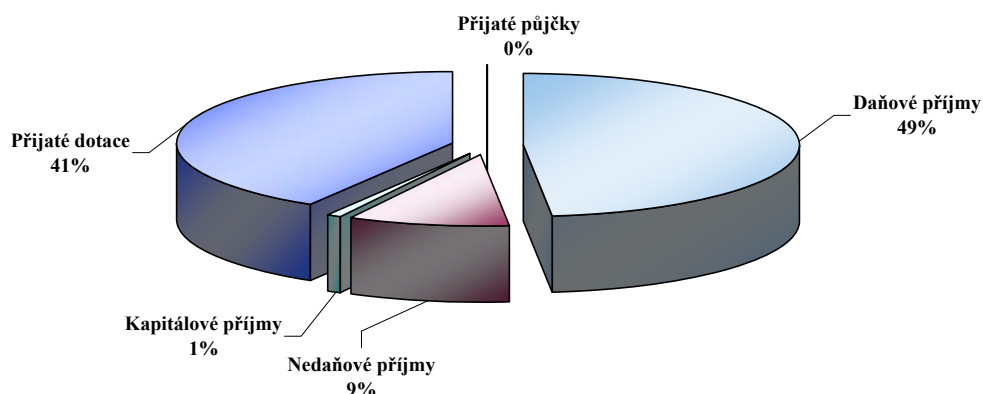

Výdaje – skutečnost rok 2006 – včetně financování

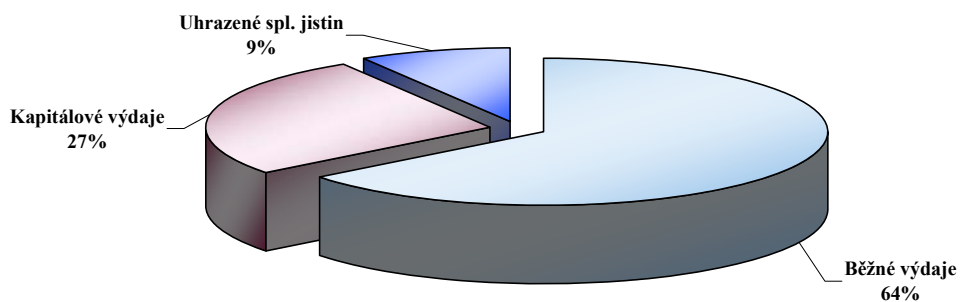

Rekapitulace hospodaření – rok 2006 – bez financování

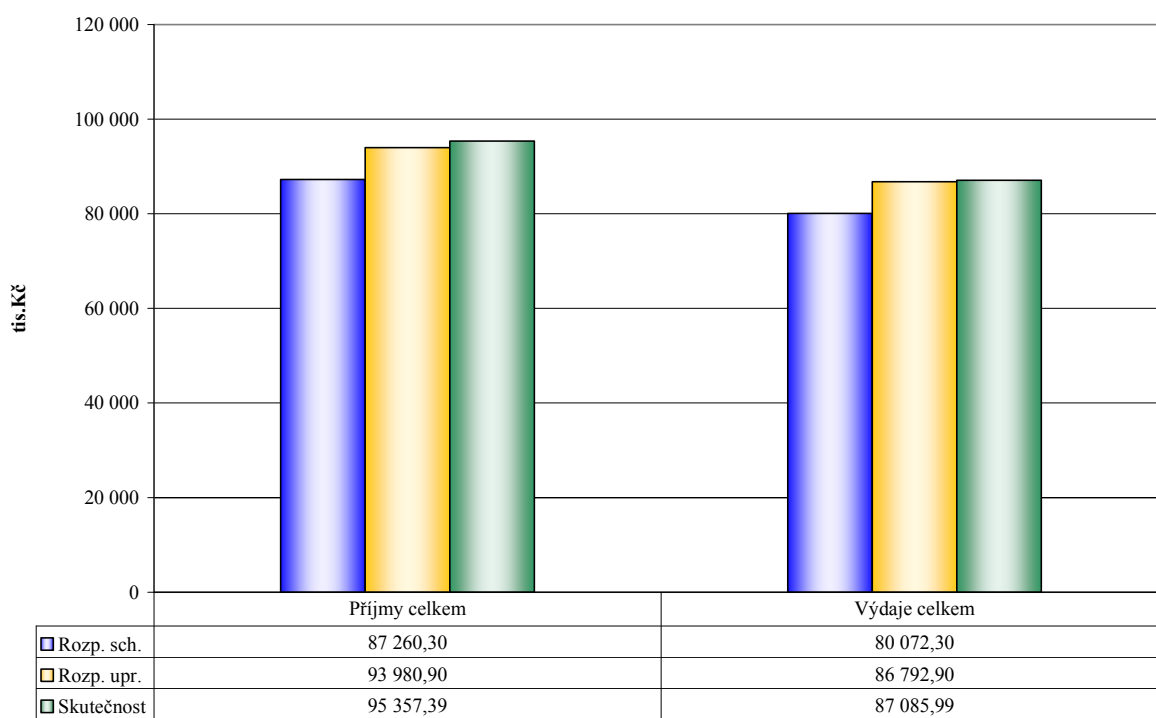

Rekapitulace hospodaření – rok 2006 – bez financování

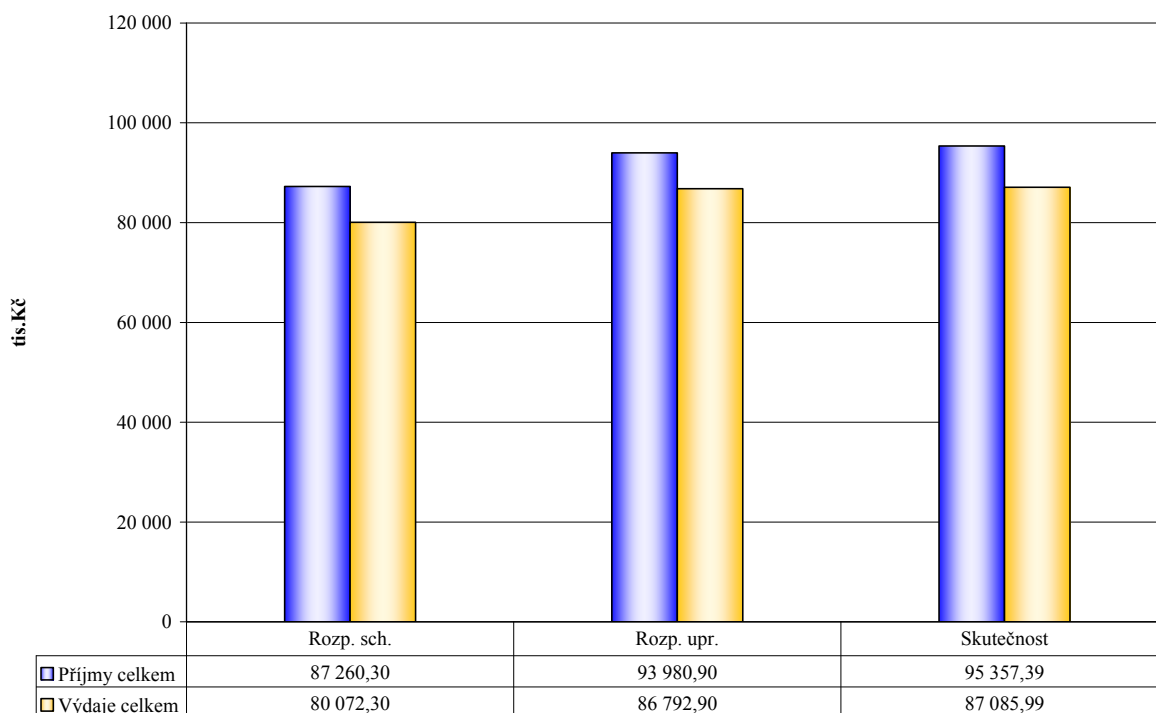

Skutečnost – příjmy a výdaje - rok 2006 – bez financování

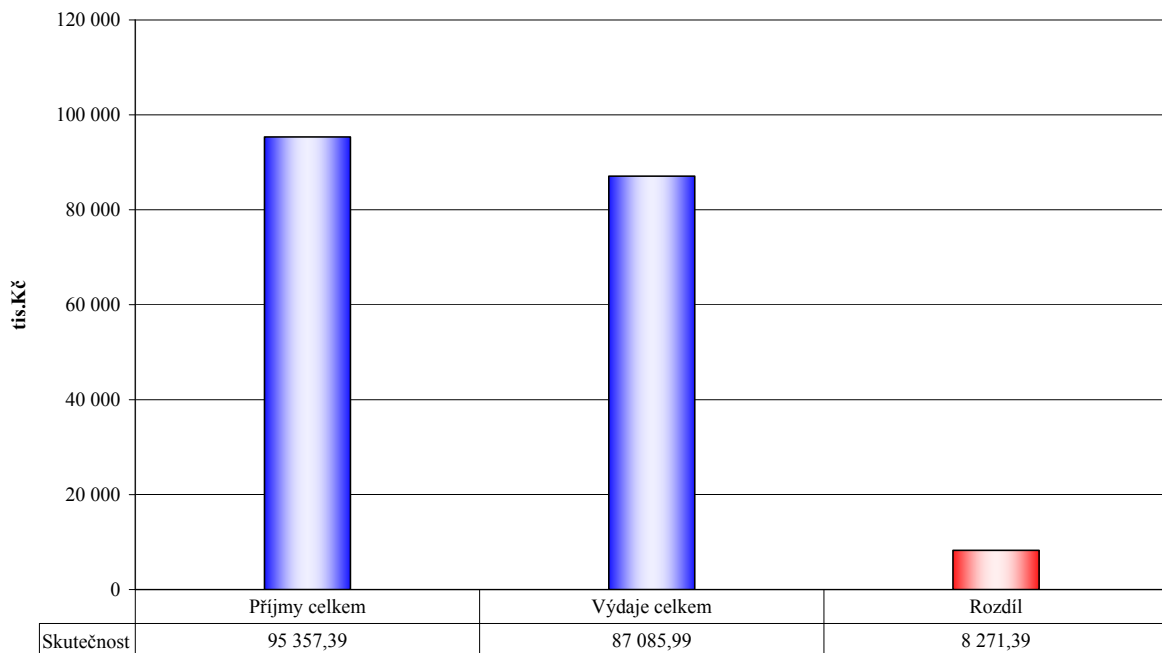

Vyhodnocení rozpočtu rok 2006 – Příjmy

Č. pol.	Položka	Rozpočet		Skutečnost	Plnění
		Schválený	Upravený	tis. Kč	Skut./Upr.R.
		tis. Kč	tis. Kč		%
1111	Daň z příjmů FO ze záv.čin.a fčních.pož.	8 950,00	9 297,10	9 293,34	100%
1112	Daň z příjmů fyz.osob ze sam.výděl.čin.	4 290,00	2 665,60	2 767,51	104%
1113	Daň z příjmů fyz.osob z kapitál. výnosů	470,00	500,00	539,19	108%
1121	Daň z příjmů právnických osob	9 270,00	9 873,10	9 985,31	101%
1122	Daň z příjmů právnických osob za obce	612,00	416,00	423,02	102%
1211	DPH	16 510,00	16 119,00	16 119,07	100%
1331	Úplaty za vypoušť.odp.vod do vod povrch.	10,00	0,00	0,00	
1332	Poplatky za znečišťování ovzduší	10,00	10,00	6,00	60%
1334	Odvody za odnětí půdy ze zeměd.půdního fondu	0,00	0,00	0,03	
1337	Popl. za likvidaci kom. odpadu	2 700,00	2 679,00	2 679,68	100%
1341	Poplatek ze psů	145,00	134,00	134,07	100%
1343	Poplatek za užívání veřej.prostranství	200,00	86,00	86,93	101%
1344	Poplatek ze vstupného	30,00	30,00	25,86	86%
1345	Poplatek z ubytovací kapacity	35,00	35,00	38,66	110%
1347	Poplatky za provozovaný výherní hrací příst.	600,00	650,00	696,33	107%
1351	Odvod výtěžku z provozování loterií	210,00	306,50	306,54	100%
1361	Správní poplatky	970,00	970,00	1 048,28	108%
1511	Daň z nemovitostí	2 000,00	2 000,00	2 009,09	100%
DANOVÉ PŘÍJMY CELKEM		47 012,00	45 771,30	46 158,90	101%
2111	Příjmy z poskytování služeb a výrobků	2 905,00	3 997,00	4 229,31	106%
2131	Příjmy z pronájmu pozemků	193,00	261,90	105,67	40%
2132	Příjmy z pron.ost.nemovit. a jejich částí	0,00	1 610,40	1 752,20	109%
2139	Ost. příjmy z pronájmu majetku	0,00	0,00	175,00	
2141	Příjmy z úroků (část)	0,00	56,00	78,54	140%
2210	Přijaté sankční platby	0,00	37,00	37,70	102%
2321	Přijaté neinvestiční dary	0,00	281,40	261,36	93%
2322	Přijaté pojistné náhrady	0,00	34,40	34,59	101%
2324	Přijaté nekapitálové příspěvky a náhrady	0,00	353,70	387,65	110%
2329	Ostatní nedaň. příjmy j.n.	3 029,10	561,50	562,30	100%
2420	Spl.půj.prost.od obec.prosp.spol.a podob.subj	0,00	0,00	221,84	
2441	Spl.půj.prost. od obcí	0,00	700,00	700,00	100%
2460	Splátky půjčených prostředků od obyvatelstva	0,00	0,00	437,11	
NEDANOVÉ PŘÍJMY CELKEM		6 127,10	7 893,30	8 983,27	114%
3111	Příjmy z prodeje pozemků	200,00	332,00	332,93	100%
3112	Příjmy z prod.ost.nemov. a jejich částí	0,00	550,00	550,00	100%
KAPITÁLOVÉ PŘÍJMY CELKEM		200,00	882,00	882,93	100%
4111	Neinv.přij.dot.z všeob.pok.správy st.rozpočtu	0,00	294,10	294,08	100%
4112	Neinv.přij.dotace ze SR v rámci dot.vztahu	14 575,60	13 075,60	13 075,56	100%
4113	Neinvest.přijaté dotace ze stát.fondů	47,00	529,20	529,23	100%
4116	Ost.neinv. přijaté dot.ze státního rozpočtu	0,00	351,50	351,52	100%
4121	Neinvest.přijaté dotace od obcí	727,50	1 216,00	1 114,31	92%
4122	Neinvestiční přijaté dotace od krajů	0,00	971,70	971,67	100%
4131	Převody z vl.fondů hosp.(podnikatel.)činnosti	3 125,00	2 125,00	2 124,73	100%
4211	Inv.přijaté dotace z všeob.pok.správy st.roz.	0,00	6 440,00	6 440,00	100%
4213	Invest.přijaté dot.ze stát.fondů	1 466,10	267,00	267,00	100%
4216	Ostatní inv.přijaté dotace ze st.rozpočtu	13 980,00	13 973,00	13 973,00	100%
4222	Investiční dotace přijaté od krajů	0,00	191,20	191,19	100%
PŘIJATÉ DOTACE CELKEM		33 921,20	39 434,30	39 332,29	100%
PŘÍJMY CELKEM		87 260,30	93 980,90	95 357,39	101%

Vyhodnocení rozpočtu rok 2006 – příjmy dle tříd

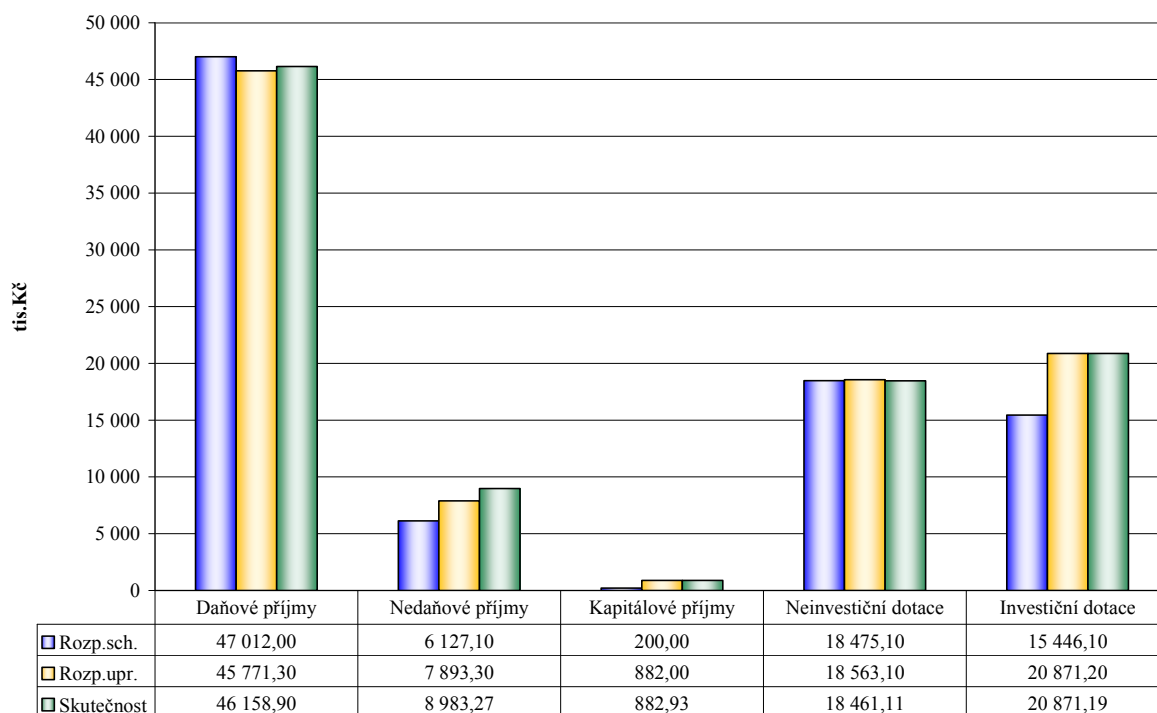

Vyhodnocení rozpočtu rok 2006 – daňové příjmy

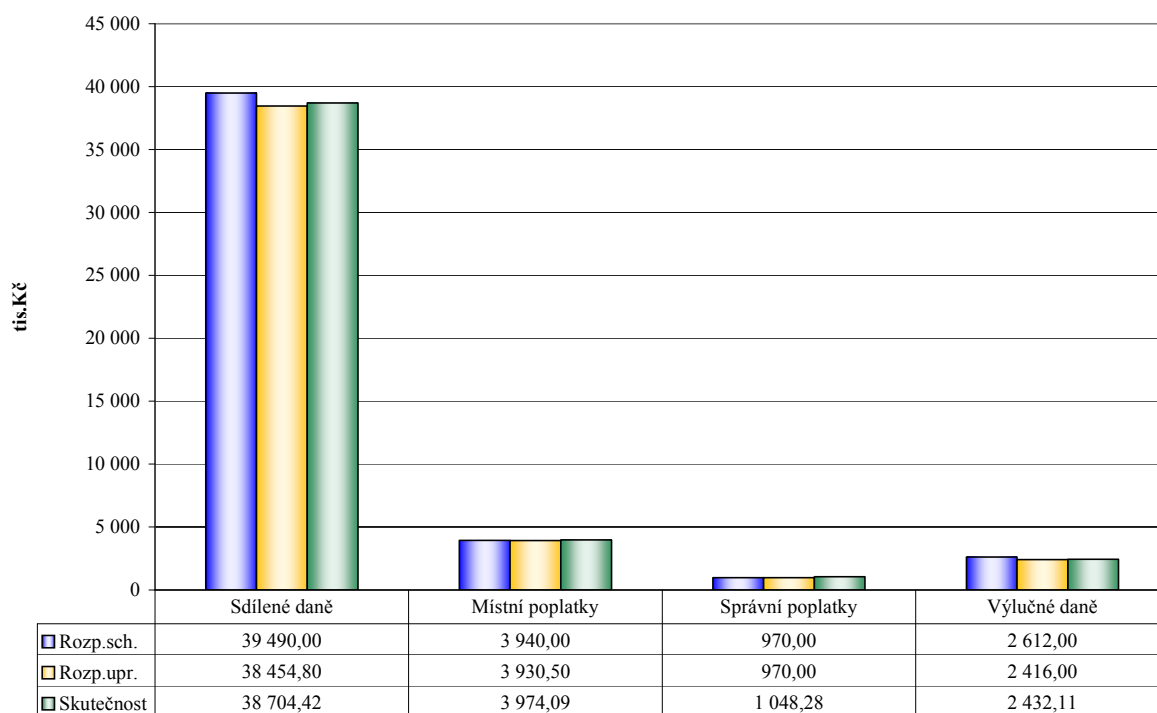

Sdílené daně - rok 2006 – plnění po měsících

Měsíc	1111 - DPFO zč		1112 - DPFO sč		1113 - DPFO kv		1121 - DPPO		1211 - DPH	
	Upr.roz.	9 297,10	Upr.roz.	2 665,60	Upr.roz.	500,00	Upr.roz.	9 873,10	Upr.roz.	16 119,00
	Skut.	Sk/Upr.	Skut.	Sk/Upr.	Skut.	Sk/Upr.	Skut.	Sk/Upr.	Skut.	Sk/Upr.
	tis. Kč	%	tis. Kč	%	tis. Kč	%	tis. Kč	%	tis. Kč	%
leden	1 027,49	11%	170,58	6%	46,48	9%	955,24	10%	1 451,06	9%
únor	718,17	8%	56,59	2%	47,06	9%	61,69	1%	2 349,65	15%
březen	631,21	7%	185,18	7%	31,22	6%	1 037,66	11%	607,46	4%
duben	567,06	6%	328,94	12%	35,66	7%	1 183,11	12%	1 010,61	6%
květen	660,33	7%	0,00	0%	45,54	9%	8,39	0%	1 977,75	12%
červen	805,93	9%	295,47	11%	47,67	10%	1 095,58	11%	673,22	4%
červenec	789,71	8%	667,74	25%	48,28	10%	2 809,53	28%	940,17	6%
srpen	830,16	9%	147,05	6%	55,67	11%	0,00	0%	2 205,48	14%
září	679,44	7%	203,36	8%	37,58	8%	529,21	5%	606,54	4%
říjen	792,82	9%	163,12	6%	50,15	10%	964,72	10%	884,52	5%
listopad	797,34	9%	35,13	1%	54,06	11%	208,14	2%	2 346,70	15%
prosinec	993,69	11%	514,36	19%	39,81	8%	1 132,05	11%	1 065,91	7%
Celkem	9 293,34	100%	2 767,51	104%	539,19	108%	9 985,31	101%	16 119,07	100%

Sdílené daně – rok 2006 - plnění po měsících nasčítaně

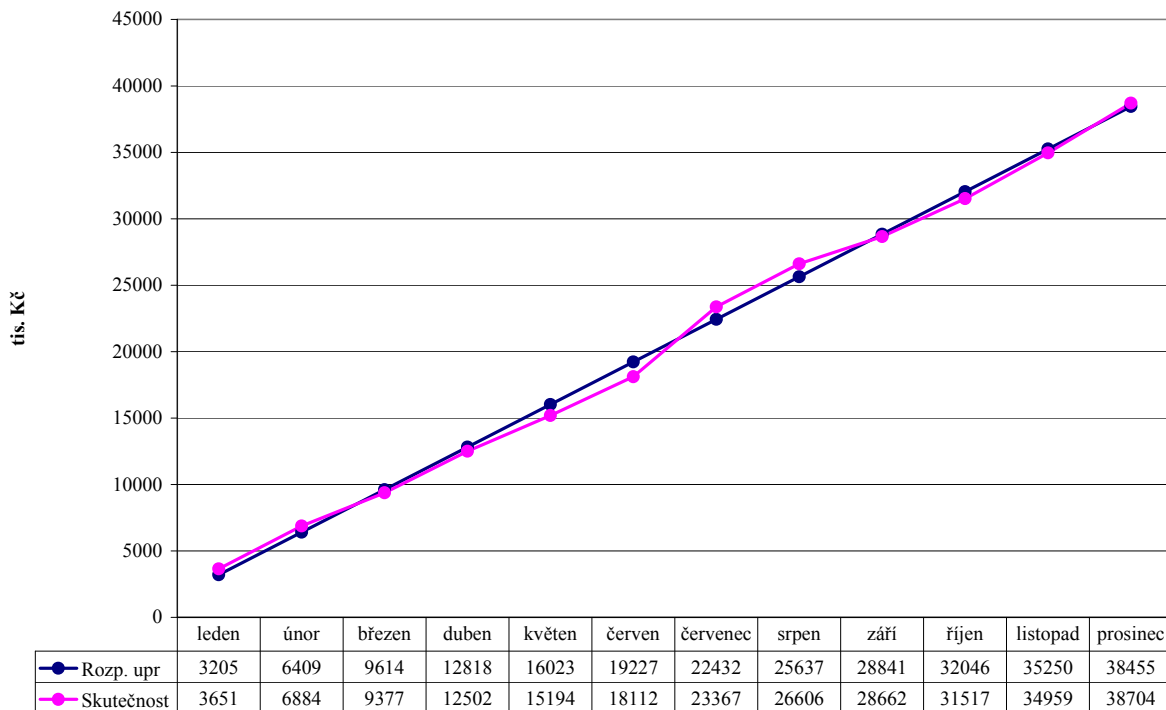

Sdílené daně – rok 2006 - plnění po měsících absolutně

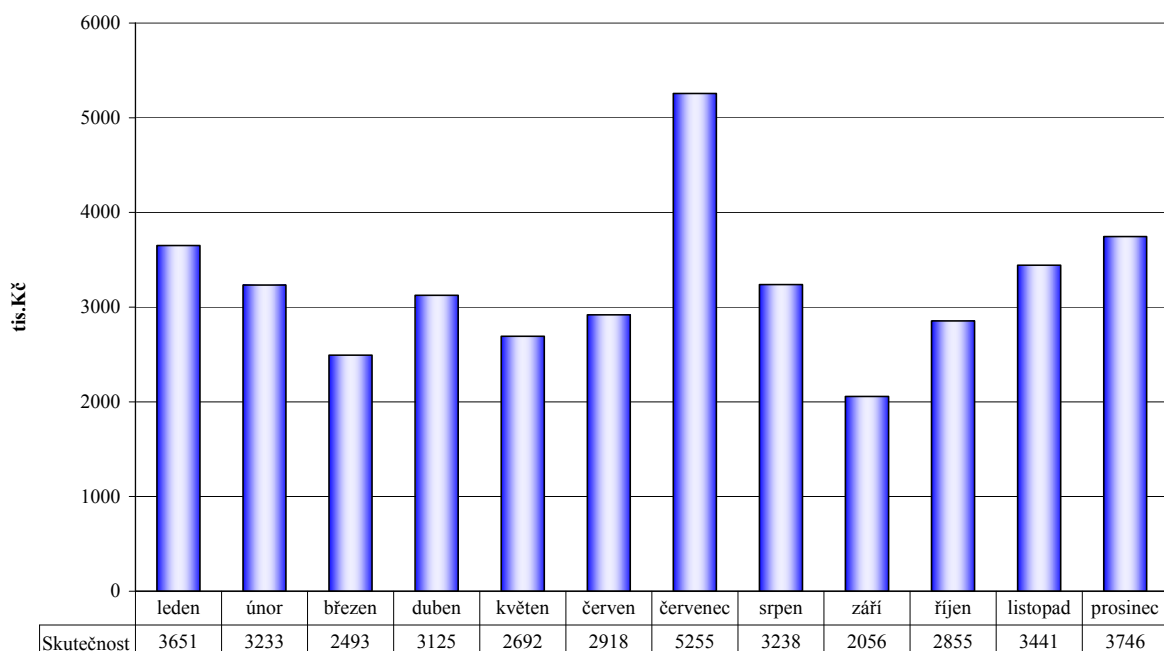

Sdílené daně – rok 2004 až 2006 - plnění po měsících nasčítaně

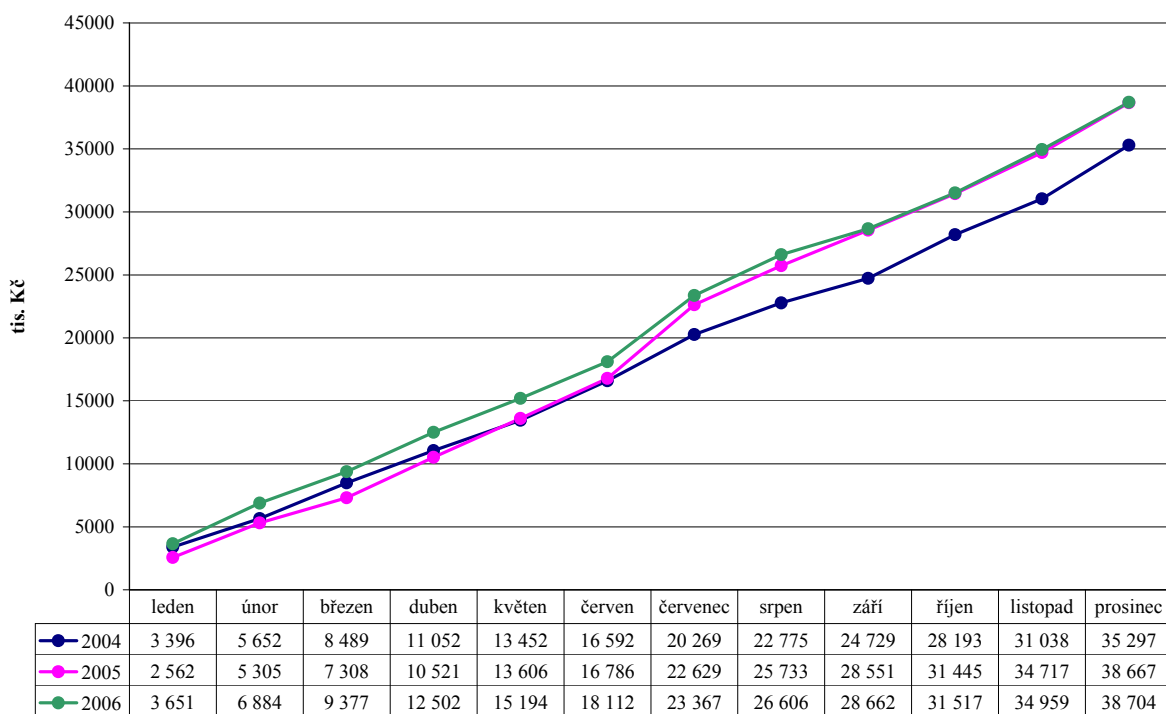

Sdílené daně – rok 2006 - plnění jednotlivých daní po měsících absolutně

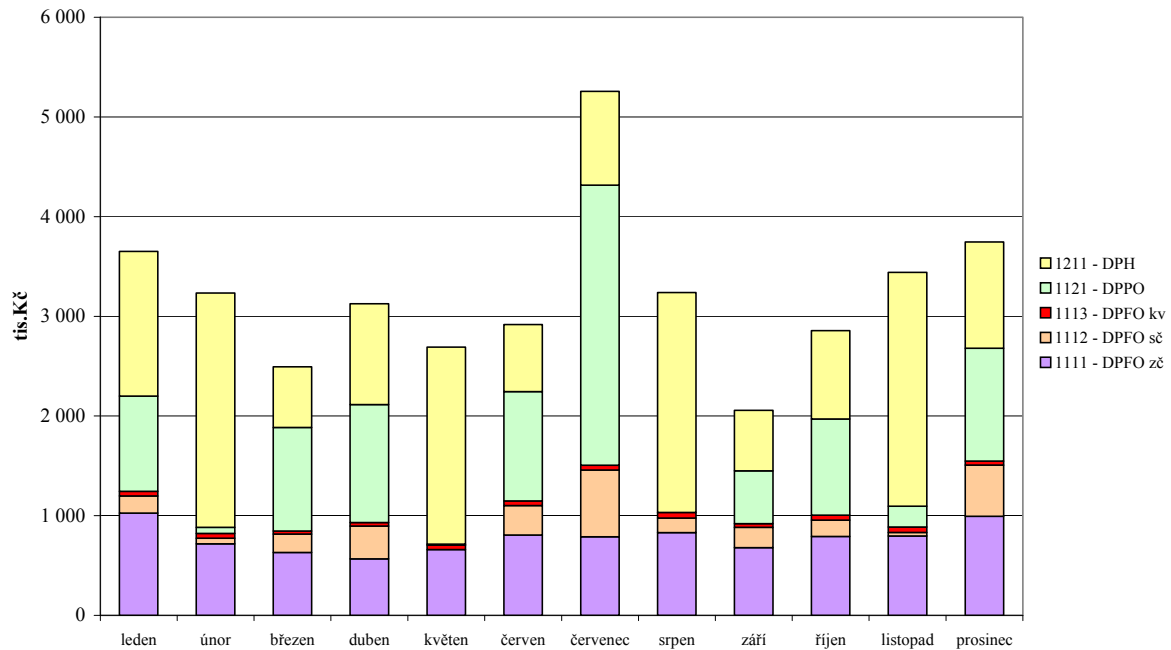

Sdílené daně – rok 2006 - plnění jednotlivých daní po měsících nasčítaně

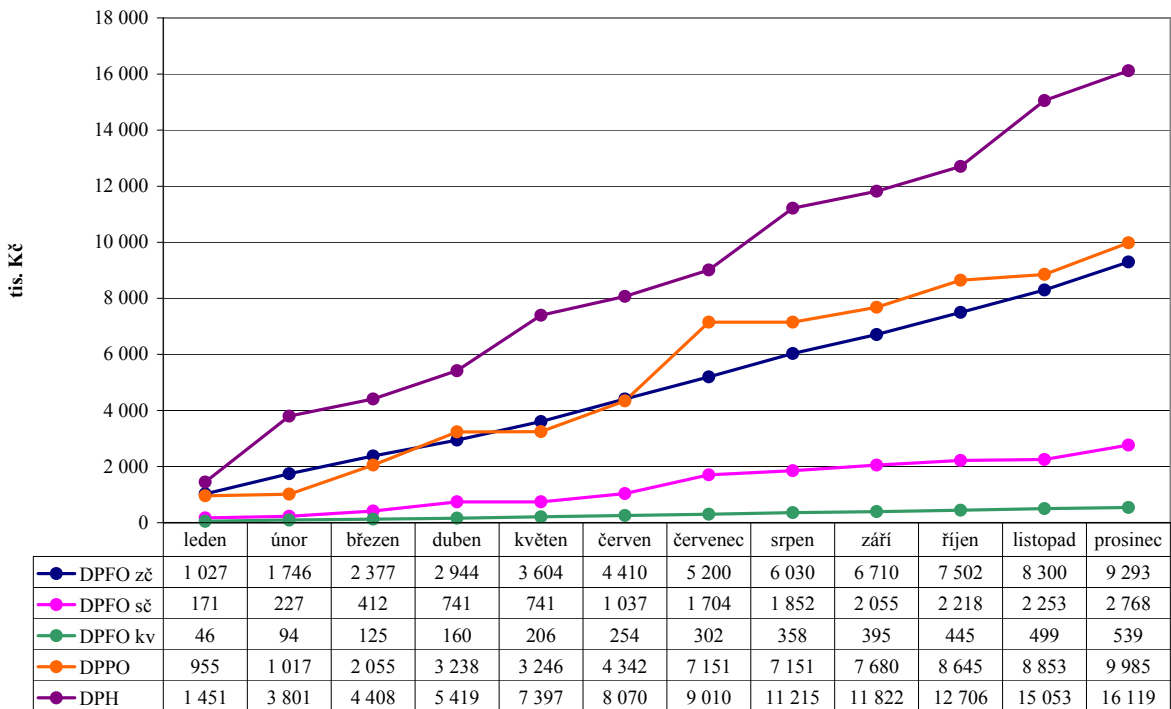

Vyhodnocení běžných výdajů rozpočtu za odvětvové třídění (paragrafy) – rok 2006

Č. par.	Název paragrafu	Rozpočet		Skutečnost tis. Kč	Plnění Skut/Upř %
		Schválený tis. Kč	Upravený tis. Kč		
		1014	Ozdrav. hosp. zvířat, polních plodin	20,00	11,60
1039	Ostatní zálež. lesního hospod.	13,00	0,00	0,00	
2212	Silnice	3 892,40	4 020,50	3 996,21	99,40%
2219	Ost. záležitosti pozemn.komunikací	0,00	21,50	21,49	99,93%
2221	Provoz veřejné silniční dopravy	1 050,00	241,40	241,41	100,01%
2241	Železniční dráhy	0,00	214,20	214,20	100,00%
2321	Odvád. a čistění odp.vod a naklád.s kaly	603,00	413,40	413,44	100,01%
2339	Záležitosti vod. toků a vodohosp.děl j.n.	100,00	282,30	282,25	99,98%
2399	Ost.záležit.vodního hospodář.	0,00	13,00	13,00	100,00%
3111	Předškolní zařízení	1 424,50	1 441,50	1 441,49	100,00%
3113	Základní školy	4 366,30	4 541,00	4 551,17	100,22%
3124	Speciální střední školy	122,00	128,70	128,68	99,99%
3141	Školní strav.při předšk.a zákl.vzdělávání	30,00	0,00	0,00	
3231	Základní umělecké školy	0,00	18,00	18,00	100,00%
3313	Filmová tvorba,distrib.,kina a shrom.audov.	152,00	115,80	115,61	99,84%
3314	Činnosti knihovnické	1 153,00	1 195,90	1 023,30	85,57%
3315	Činnosti muzeí a galerií	45,00	330,70	331,71	100,30%
3316	Vydavatelská činnost	0,00	3,00	3,00	100,00%
3319	Ost. záležitosti kultury	1 985,60	2 192,50	2 199,05	100,30%
3322	Zachování a obnova kultur. památek	0,00	50,00	50,00	100,00%
3326	Pof.zach.a obn.hodnot.míst.kult.,nár.a hist.p	30,30	54,70	54,46	99,55%
3329	Ost.zálež.ochr.památek a péč.o kult.dědictví	950,00	984,00	983,00	99,90%
3341	Rozhlas a televize	60,00	57,20	57,12	99,86%
3349	Ost.zálež.sdělovacích prostředků	212,00	164,00	163,53	99,72%
3399	Ost.zálež.kultury,církví a sděl.prostř.	47,50	22,70	22,68	99,92%
3412	Sportovní zařízení v majetku obce	357,40	1 302,70	1 386,26	106,41%
3419	Ost. tělových.činnost	0,00	630,60	630,61	100,00%
3421	Využití volného času dětí a mládeže	0,00	15,10	15,09	99,94%
3429	Ost.záj.m.činnost a rekreace	40,20	42,90	43,37	101,10%
3599	Ostatní činnost ve zdravotnictví j.n.	637,00	1 771,40	1 840,95	103,93%
3612	Bytové hospodářství	668,00	623,70	1 200,56	192,49%
3613	Nebytové hospodářství	0,00	776,90	767,97	98,85%
3631	Veřejné osvětlení	2 400,00	2 447,50	2 347,56	95,92%
3632	Pohřebnictví	669,00	578,50	571,65	98,82%
3635	Územní plánování	10,00	78,40	78,37	99,96%
3639	Komunální služby a územní rozvoj j.n.	126,40	393,30	393,62	100,08%
3699	Ost.zál.bydl.,kom.služ.a územn. rozvoje	0,00	24,30	24,34	100,15%
3721	Sběr a svoz nebezpečných odpadů	300,60	312,40	312,48	100,02%
3722	Sběr a svoz komunálních odpadů	1 860,00	1 518,10	1 518,11	100,00%
3723	Sběr a svoz ost.odpadů	554,00	1 068,70	1 068,60	99,99%
3743	Rekultivace půdy v důsl.těžeb.a důl.činn.	298,00	120,20	120,15	99,96%
3745	Péče o vzhled obcí a veřejnou zeleň	2 194,50	3 442,90	3 501,26	101,69%
4174	Dávky soc. péče pro staré občany	5 680,00	217,50	217,56	100,03%
4175	Dávky soc.péče pro rodinu a děti	0,00	847,20	852,84	100,67%
4176	Dávky soc.péče pro sociálně vyloučené	0,00	2 938,70	2 951,82	100,45%
4181	Přísp.při péči o osobu blízkou	5 100,00	4 672,20	4 208,09	90,07%
4182	Přísp.na zvl.pomůcky	0,00	531,30	531,25	99,99%
4183	Přísp.na úpr.a provoz bezbariér.bytu	0,00	11,60	11,58	99,78%
4186	Přísp.na individ. dopravu	0,00	13,00	13,00	100,00%
4199	Ost.dávky povahy sociálního zabezp. j.n.	20,00	68,50	72,00	105,11%
4314	Pečovatelská služba	3 214,40	3 186,80	3 148,42	98,80%
4318	Ost.soc. péče a pomoc st.občanům(kromě ústav)	0,00	15,00	15,00	100,00%
4319	Ost.soc. péče a pomoc zdrav.post.(kromě ústa)	62,00	195,00	135,00	69,23%
5512	PO - dobrovolná část	215,00	189,30	187,39	98,99%
6112	Zastupitelstva obcí	1 526,00	1 473,40	1 464,02	99,36%
6114	Volby do parlamentu ČR	0,00	141,70	141,71	100,01%
6115	Volby do zastupitel.územ.samosprávných celků	0,00	152,40	152,36	99,98%
6171	Činnost místní správy	15 308,90	14 287,50	14 242,38	99,68%
6402	Finanční vypořádání minulých let	652,30	652,30	652,32	100,00%
6409	Ostatní činnosti j.n.	0,00	0,00	219,04	
BĚŽNÉ VÝDAJE CELKEM		58 150,30	61 258,60	61 373,12	100,19%

Vyhodnocení kapitálových výdajů rozpočtu za odvětvové třídění – rok 2006

Č. par.	Název paragrafu	Rozpočet		Skutečnost	Plnění
		Schválený	Upravený		
		tis. Kč	tis. Kč	tis. Kč	%
2212	Silnice	0,00	8 973,60	8 873,67	98,89%
2321	Odvád. a čištění odp.vod a naklád.s kaly	0,00	73,40	73,41	100,02%
2339	Záležitosti vod. toků a vodohosp.děl j.n.	0,00	1,20	1,20	100,00%
3121	Školy pro střední všeobecné vzdělávání	0,00	247,70	247,66	99,98%
3124	Speciální střední školy	0,00	1 700,00	1 700,00	100,00%
3141	Školní strav.pří předšk.a zákl.vzdělávání	0,00	152,50	152,54	100,03%
3412	Sportovní zařízení v majetku obce	0,00	804,30	844,81	105,04%
3429	Ost.zájm.činnost a rekreace	0,00	47,50	47,53	100,06%
3612	Bytové hospodářství	0,00	0,00	200,00	
3632	Pohřebnictví	0,00	2,10	2,10	100,00%
3743	Rekultivace půdy v důsl.těžeb.a důl.činn.	0,00	59,50	59,50	100,00%
3744	Protieroz.,protilavinová a protipož.ochrana	12 890,00	12 358,80	12 358,85	100,00%
5511	PO - profesionální část	300,00	300,00	299,93	99,98%
6171	Činnost místní správy	8 732,00	813,70	851,68	104,67%
KAPITÁLOVÉ VÝDAJE CELKEM		21 922,00	25 534,30	25 712,87	100,70%

Vyhodnocení financování rozpočtu za položky – rok 2006

Č. pol.	Položka	Rozpočet		Skutečnost	Plnění
		Schválený	Upravený		
		tis. Kč	tis. Kč	tis. Kč	%
8115	Změna stavu krátkodob.prostředků na bank.úč.	1 492,00	1 492,00	0,00	0%
8124	Uhraz.spl.dlouhodob.přij.půj.prostředků	-8 680,00	-8 680,00	-8 515,00	98%
FINANCOVÁNÍ CELKEM		-7 188,00	-7 188,00	-8 515,00	118%

Vyhodnocení výdajů rozpočtu za oddíly odvětvového třídění - rok 2006

Název oddílu	Druh výdaje	Rozpočet		Skutečnost	Plnění
		Schválený	Upravený		
		tis. Kč	tis. Kč	tis. Kč	%
.	Běžné výdaje	33,00	11,60	11,61	100,09%
10 Zemědělství a lesní hospodářství	Celkem	33,00	11,60	11,61	100,09%
.	Běžné výdaje	4 942,40	4 497,60	4 473,31	99,46%
.	Kapitálové výdaje	0,00	8 973,60	8 873,67	98,89%
22 Doprava	Celkem	4 942,40	13 471,20	13 346,98	99,08%
.	Běžné výdaje	703,00	708,70	708,69	100,00%
.	Kapitálové výdaje	0,00	74,60	74,61	100,02%
23 Vodní hospodářství	Celkem	703,00	783,30	783,30	100,00%
.	Běžné výdaje	5 942,80	6 111,20	6 121,35	100,17%
.	Kapitálové výdaje	0,00	2 100,20	2 100,20	100,00%
31 Vzdělávání	Celkem	5 942,80	8 211,40	8 221,54	100,12%
.	Běžné výdaje	0,00	18,00	18,00	100,00%
32 Vzdělávání	Celkem	0,00	18,00	18,00	100,00%
.	Běžné výdaje	4 635,40	5 170,50	5 003,46	96,77%
33 Kultura, církev a sdělovací prostřed.	Celkem	4 635,40	5 170,50	5 003,46	96,77%
.	Běžné výdaje	397,60	1 991,30	2 075,34	104,22%
.	Kapitálové výdaje	0,00	851,80	892,34	104,76%
34 Tělovýchova a zájmová činnost	Celkem	397,60	2 843,10	2 967,67	104,38%
.	Běžné výdaje	637,00	1 771,40	1 840,95	103,93%
35 Zdravotnictví	Celkem	637,00	1 771,40	1 840,95	103,93%
.	Běžné výdaje	3 873,40	4 922,60	5 384,07	109,37%
.	Kapitálové výdaje	0,00	2,10	202,10	9623,81%
36 Bydlení, kom. služ. a územní rozvoj	Celkem	3 873,40	4 924,70	5 586,17	113,43%
.	Běžné výdaje	5 207,10	6 462,30	6 520,59	100,90%
.	Kapitálové výdaje	12 890,00	12 418,30	12 418,35	100,00%
37 Ochrana životního prostředí	Celkem	18 097,10	18 880,60	18 938,94	100,31%
.	Běžné výdaje	10 800,00	9 300,00	8 858,13	95,25%
41 Dávky a podp. v soc. zabezpečení	Celkem	10 800,00	9 300,00	8 858,13	95,25%
.	Běžné výdaje	3 276,40	3 396,80	3 298,42	97,10%
43 Soc.péče a pom.spol.čin.v soc.zab.	Celkem	3 276,40	3 396,80	3 298,42	97,10%
.	Běžné výdaje	215,00	189,30	187,39	98,99%
.	Kapitálové výdaje	300,00	300,00	299,93	99,98%
55 PO a integrovaný záchranný systém	Celkem	515,00	489,30	487,32	99,60%
.	Běžné výdaje	16 834,90	16 055,00	16 000,47	99,66%
.	Kapitálové výdaje	8 732,00	813,70	851,68	104,67%
61 Stát.moc,stát.spr.,úz.samospráva	Celkem	25 566,90	16 868,70	16 852,15	99,90%
.	Běžné výdaje	652,30	652,30	871,36	133,58%
64 Ostatní činnosti	Celkem	652,30	652,30	871,36	133,58%
BĚŽNÉ VÝDAJE CELKEM		58 150,30	61 258,60	61 373,12	100,19%
KAPITÁLOVÉ VÝDAJE CELKEM		21 922,00	25 534,30	25 712,87	100,70%
VÝDAJE CELKEM		80 072,30	86 792,90	87 086,00	100,34%

Vyhodnocení skutečnosti celkových výdajů za oddíly - rok 2006

Celkové výdaje po oddílech	Skutečnost (tis. Kč)	Proc. podíl
10 Zemědělství a lesní hospodářství	12	0,01%
22 Doprava	13 347	15,33%
23 Vodní hospodářství	783	0,90%
31 Vzdělání	8 222	9,44%
32 Vzdělání	18	0,02%
33 Kultura, církve a sdělovací prostředky	5 003	5,75%
34 Tělovýchova a zájmová činnost	2 968	3,41%
35 Zdravotnictví	1 841	2,11%
36 Bydlení, komunální služby a územní rozvoj	5 586	6,41%
37 Ochrana životního prostředí	18 939	21,75%
41 Dávky a podp. v soc. zabezpečení	8 858	10,17%
43 Soc.péče a pom.spol.čin.v soc.zab.a pz.	3 298	3,79%
55 PO a integrovaný záchranný systém	487	0,56%
61 Stát.moc,stát.spr.,úz.samospr. a polit.str.	16 852	19,35%
64 Ostatní činnosti	871	1,00%

Vyhodnocení celkových výdajů rozpočtu za skupiny odvětvového třídění – rok 2006

Celkové výdaje po skupinách	Roz. sch.	Roz. upr.	Skutečnost
	tis. Kč	tis. Kč	tis. Kč
1 zem.a lesní hosp.	33	12	12
2 prům.odvětví	5 645	14 255	14 130
3 služby pro obyv.	33 583	41 820	42 577
4 sociální věci	14 076	12 697	12 157
5 bezpečnost	515	489	487
6 všeob.veř.správa	26 219	17 521	17 724

Vyhodnocení skutečnosti kapitálových výdajů za oddíly - rok 2006

Kapitálové výdaje po oddílech	Skutečnost (tis. Kč)
22 Doprava	8 874
23 Vodní hospodářství	75
31 Vzdělání	2 100
34 Tělovýchova a zájmová činnost	892
36 Bydlení, komunální služby a územní rozvoj	202
37 Ochrana životního prostředí	12 418
55 PO a integrovaný záchranný systém	300
61 Stát.moc,stát.spr.,úz.samospr. a polit.str.	852
Kapitálové výdaje celkem	25 713

Vyhodnocení výdajů rozpočtu za oddíly odvětvového třídění – rok 2006

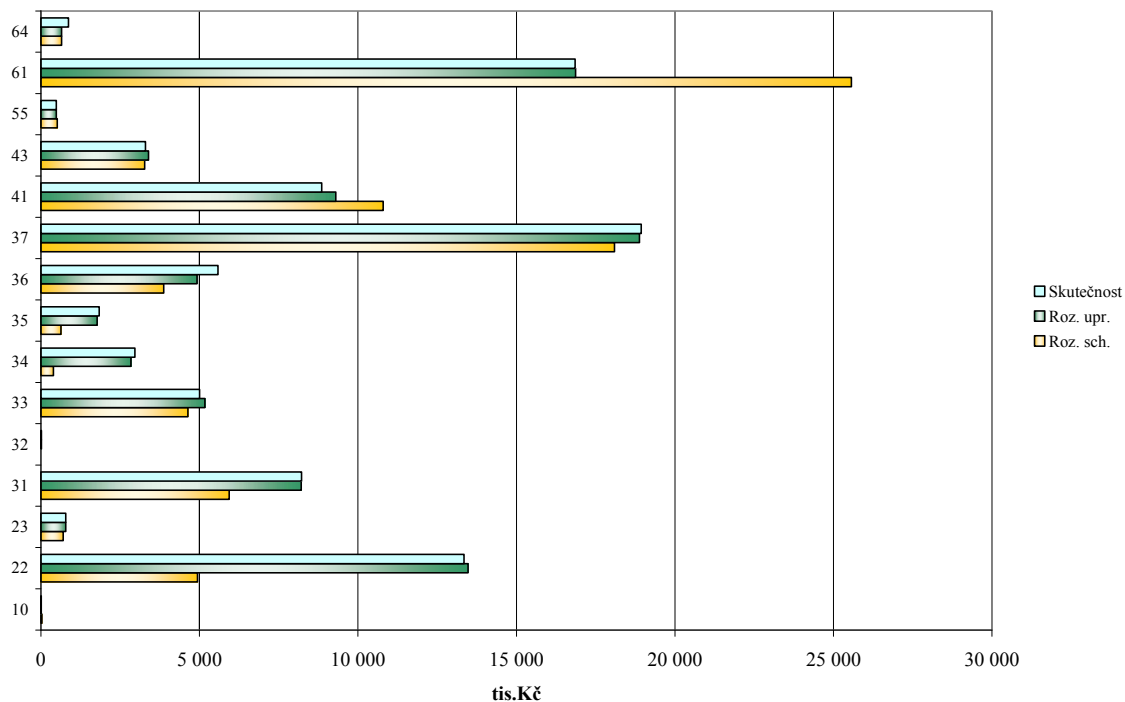

Vyhodnocení výdajů rozpočtu za skupiny odvětvového třídění - rok 2006

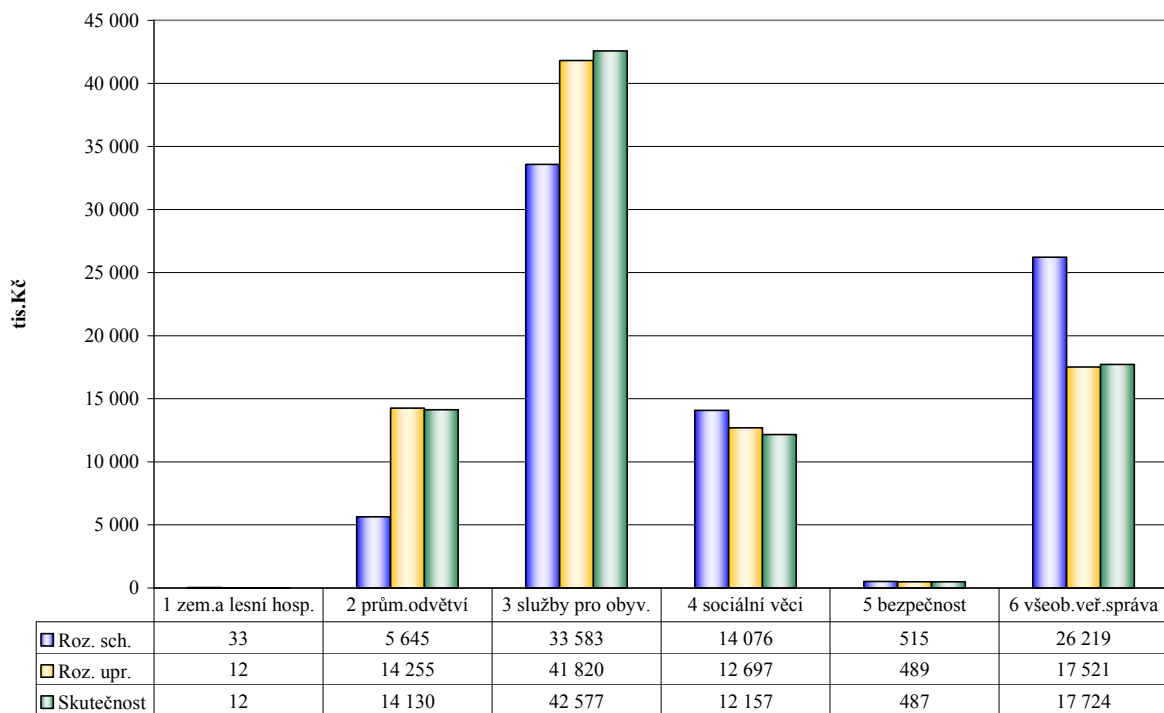

Vyhodnocení skutečnosti kapitálových výdajů za oddíly - rok 2006

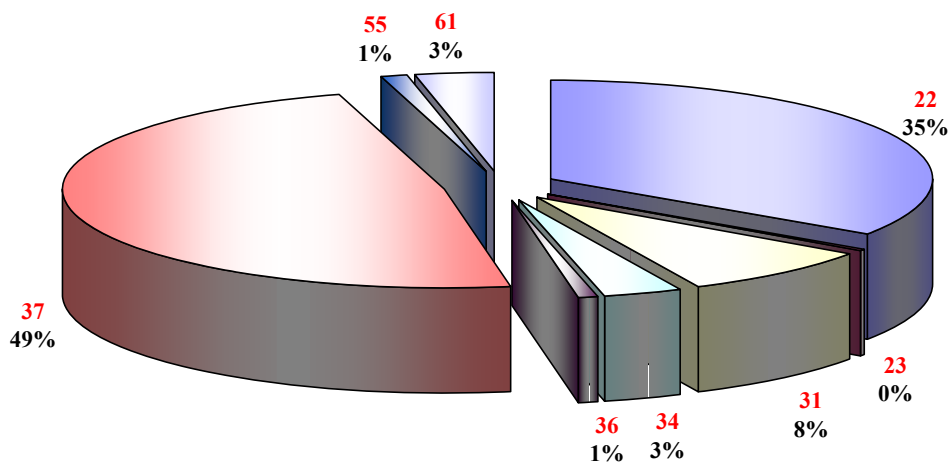

Vyhodnocení skutečnosti příjmů a výdajů po měsících - rok 2006

Měsíc / tis. Kč	Příjmy	Výdaje	Rozdíl
leden	6 006,78	3 855,78	2 151,00
únor	5 324,18	4 759,65	564,53
březen	5 295,30	4 607,29	688,01
duben	5 394,76	4 996,38	398,38
květen	4 497,72	4 530,13	-32,42
červen	10 562,57	8 647,57	1 915,01
červenec	16 350,81	9 877,58	6 473,24
srpen	7 714,60	8 686,17	-971,57
září	5 116,06	5 456,84	-340,77
říjen	6 210,70	6 922,96	-712,26
listopad	10 347,78	8 133,26	2 214,52
prosinec	12 536,12	16 612,39	-4 076,27
Celkem	95 357,39	87 085,99	8 271,40

Vyhodnocení skutečnosti příjmů a výdajů po měsících absolutně- rok 2006

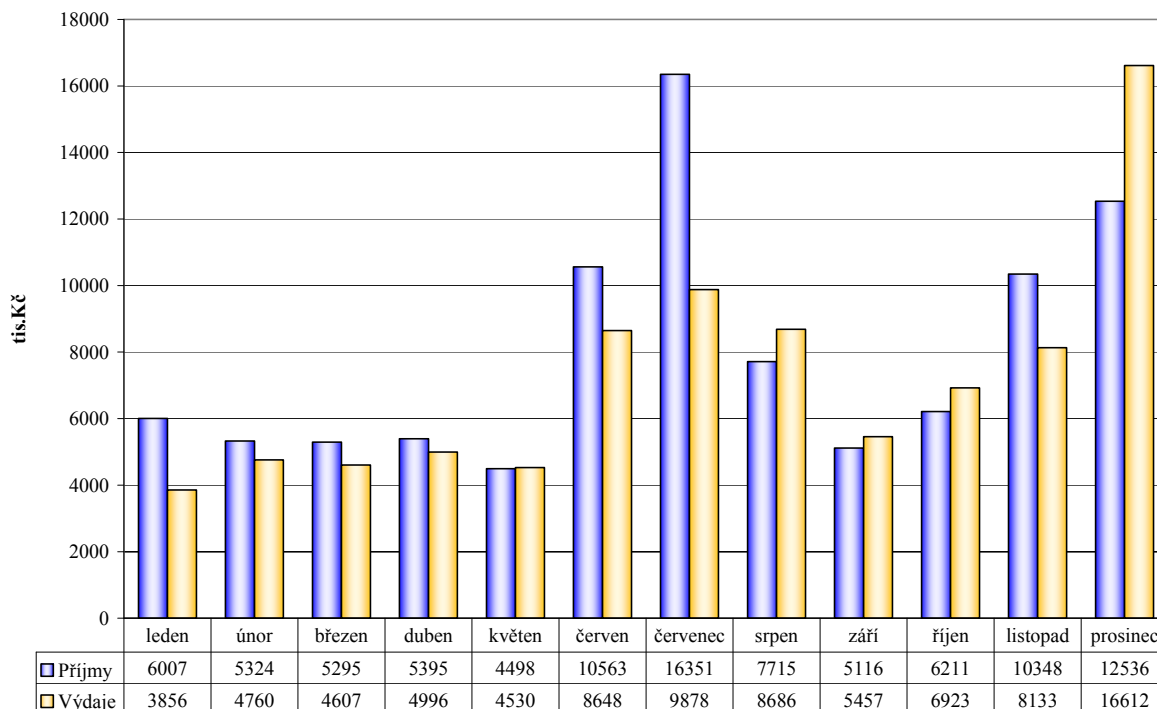

Vyhodnocení skutečnosti příjmů a výdajů po měsících nasčítaně - rok 2006

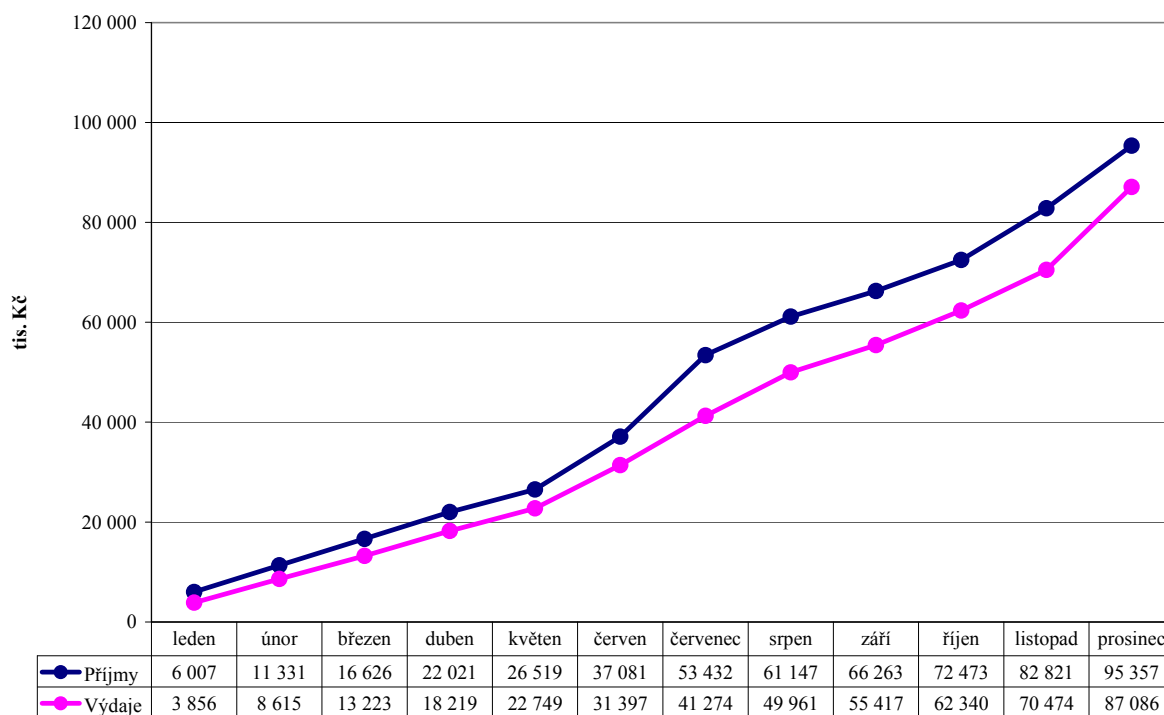

Vyhodnocení výdajů po měsících- rok 2006

Měsíc	Výdaje (tis. Kč)		
	Běžné	Kapitálové	Celkem
leden	3 699	157	3 856
únor	4 251	509	4 760
březen	3 418	1 190	4 607
duben	4 036	960	4 996
květen	4 472	58	4 530
červen	5 790	2 858	8 648
červenec	5 808	4 070	9 878
srpen	6 178	2 508	8 686
září	4 747	710	5 457
říjen	6 007	916	6 923
listopad	4 265	3 868	8 133
prosinec	8 704	7 909	16 612
Celkem	61 373	25 713	87 086

Vyhodnocení běžných a kapitálových výdajů po měsících absolutně – rok 2006

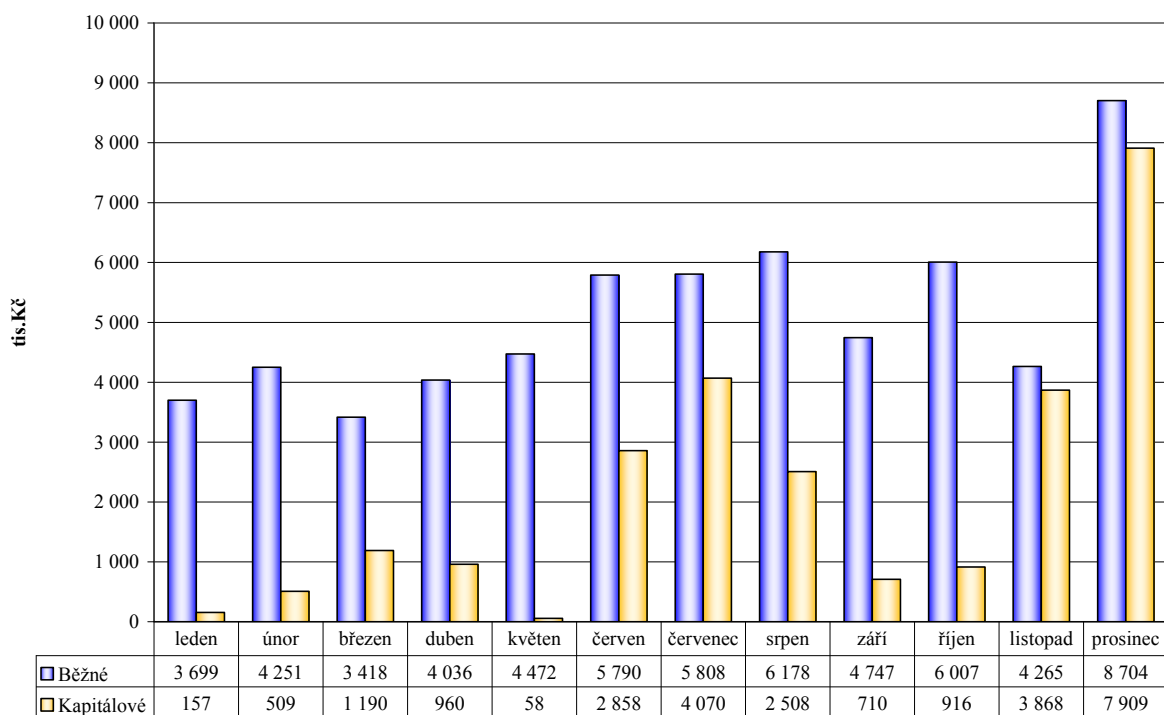

Saldo provozního přebytku po měsících – rok 2006

Měsíc	Běžné (tis. Kč)		
	Příjmy	Výdaje	Saldo
leden	6 007	3 699	2 308
únor	5 057	4 251	806
březen	5 104	3 418	1 686
duben	4 859	4 036	823
květen	4 497	4 472	25
červen	7 779	5 790	1 989
červenec	8 771	5 808	2 964
srpen	5 675	6 178	-503
září	5 110	4 747	363
říjen	5 409	6 007	-598
listopad	6 990	4 265	2 725
prosinec	8 345	8 704	-358
Celkem	73 603	61 373	12 230

Saldo provozního přebytku po měsících – rok 2006

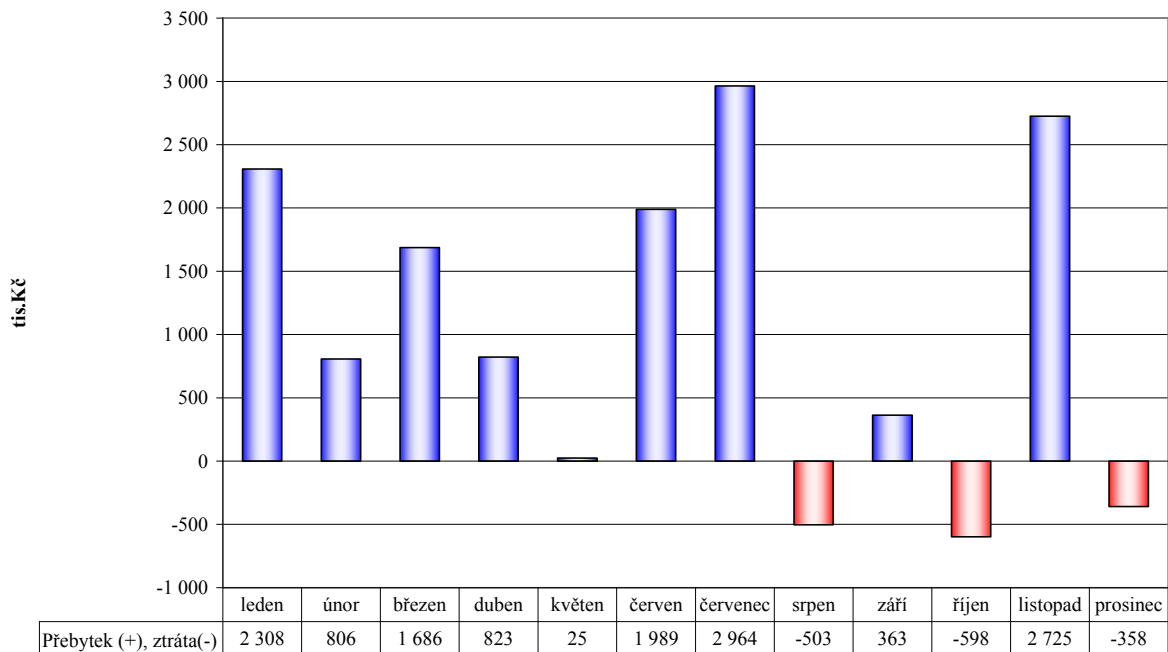

Zůstatky finančních prostředků na peněžních účtech – rok 2004 až 2006

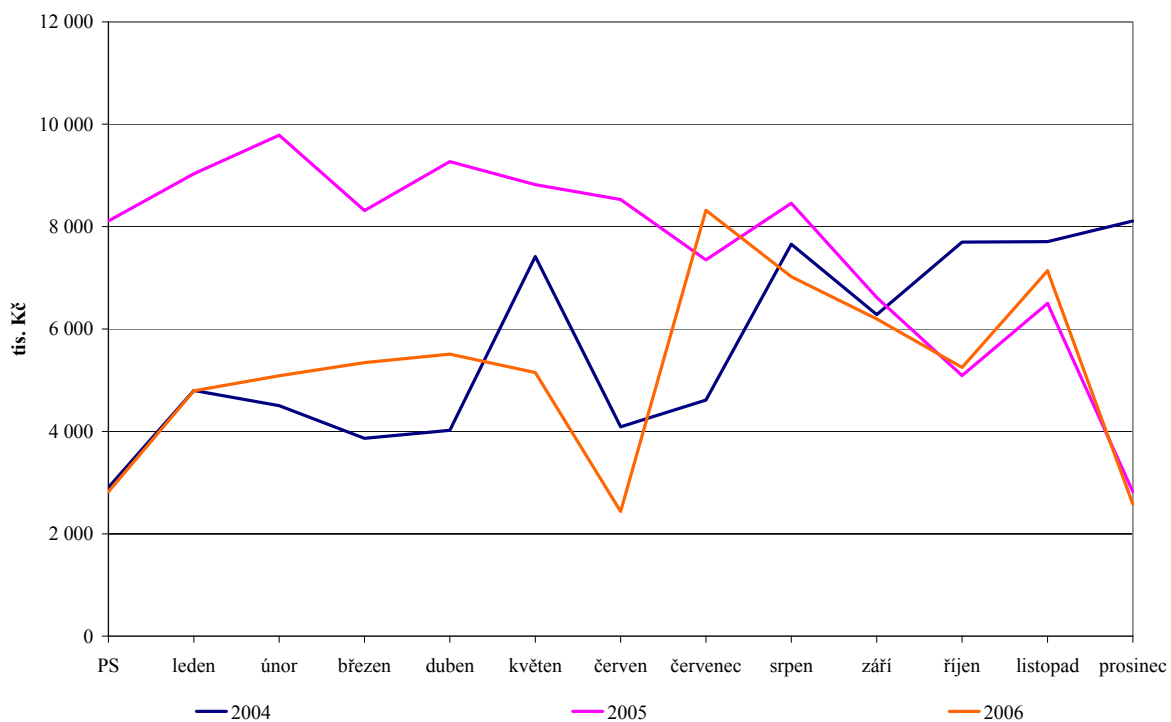

Zůstatky finančních prostředků na peněžních účtech – rok 2006



Výdaje celkem za KAP – rok 2006

Čís. KAP	Název KAP	Skutečnost (tis. Kč)
1	tajemník	15 227,80
2	odbor samosprávy	49 715,14
3	odbor výstavby a životního prostředí	13 282,93
4	odbor matriky a sociálních služeb	8 860,13
Celkem		87 086,00

Výdaje celkem za KAP – rok 2006

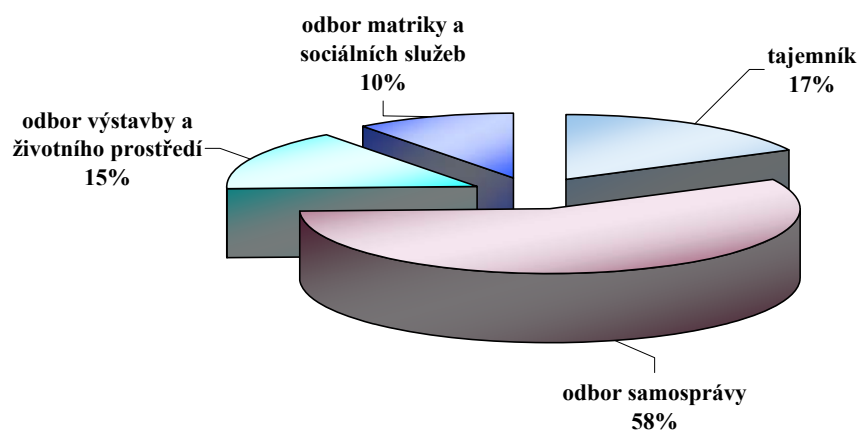

3. Komentář k rozvaze:

STAV MAJETKU V ROZVAZE

STÁLÁ AKTIVA

V porovnání se stavem majetku v rozvaze k 31. 12. 2005 jsou stálá aktiva za rok 2006 vyšší o 23.679.869,11 Kč. Dále viz [7. Přehled majetku](#)

OBĚŽNÁ AKTIVA

Syntetické účty

Název	Účet	Popis	Hodnota v Kč
Materiál na skladě	112	všeobecný materiál (úklidové prostředky a kancelářské potřeby) a knihy na skladě	265.768,- -
Odběratelé	311	neuhrazené faktury (Největší podíl na této částce tvoří neuhrazené platby na účtu nájemného)	121.278,43
Poskytnuté zálohy	314	zásoby a služby (nejvyšší podíl mají zálohy na elektrickou energii. Ostatní tvoří zálohy na dodávky tisku a zálohu na pohonné hmoty CCS	803.958,97
Pohledávky za rozpočtovými příjmy	315	viz rozpis	1.588.703,96
Oběžná aktiva	316	ostatní pohledávky, zejména na účtu nájemného	1.045.760,52
Pohledávky za účastníky sdružení	358	finanční prostředky sdružené s Krajským úřadem na výstavbu školní tělocvičny	6.700.000,- -
Závazek vůči zaměstnancům	335	neuhrazená vratka za vrácené stravenky, na které nevznikl pracovníkovi nárok	45,- -
Jiné pohledávky	378	neuhrazená pohledávka za vodné ve Vrbce, která je vymáhána prostřednictvím soudu	110.337,- -
Prostředky v pokladně	261	zůstatek finančních prostředků v pokladně účtu nájemného	20.589,50
Ceniny	263	zůstatek na frankovacím stroji na podatelně a kolky na matrice	19.577,- -
Finanční majetek	241	zůstatky prostředků na účtech hospodářské činnosti	1.864.960,05
	z toho	- na účtu nájemného vedeného firmou ATOS	1.430.675,37
		- na účtu HČ vedeném u Města	434.284,68
Depozitní účet	245	Celkem	1.853.188,82
	z toho	- převod na mzdy roku 2006	1.850.000,- -
		- připsaný nepřevedený úrok	536,82
		- sražená exekuce dosud nenabyté právní moci	2.652,- -
Zůstatky základního běžného účtu	231		1.263.290,06
Fondy	Celkem	Zůstatky celkem	1.314.031,37
	z toho	Fond rozvoje bydlení	1.223.002,50
		Sociální fond	91.028,87

Účet	Popis – Půjčky z Fondu rozvoje bydlení	Hodnota v Kč
271	nesplacená půjčka města	312.463,20
275	nesplacené půjčky sdružení vlastníků bytů	1.133.511,- -
277	nesplacené půjčky fyzickými osobami	1.489.627,- -

Celková aktiva k 31. 12. 2006	656.631.478,63
--------------------------------------	-----------------------

PASIVA

Tuto část rozvahy tvoří zejména majetkové fondy, které představují hodnotu 636.724.478,75 Kč – fond dlouhodobého majetku a 25.884,39 – fond oběžných aktiv, peněžní fondy, které jsou ve výši 4.249.632,57 Kč a jedná se o fond rozvoje bydlení a sociální fond.

Hospodářský výsledek běžného účetního období činí 1.658.264,08 Kč.

Název	Účet	Popis	Hodnota v Kč
Ostatní dlouhodobé závazky	959	zakoupené chladicí zařízení do Smuteční obřadní síně, které uhradil nájemce	89.950,- -
Neuhrazené faktury	321	za dodávky	2.684.014,85
	z toho	neuhrazené faktury z účtu nájemného	171.518,10
		neuhrazené faktury Města	2.512.496,75
Přijaté zálohy	324	od nájemníků	2.306.167,80
Závazky vůči zaměstnancům	331	deponované mzdy za měsíc prosinec 2006, které jsou vypláceny v lednu dalšího roku	968.280,- -
Daňové závazky		dále rozpis	920.676,- -
	341	předepsaná daň z příjmů právnických osob za obce	759 600,- -
	342	sražená a neodvedená daň ze závislé činnosti za měsíc prosinec 2006	161.076,- -
Jiné závazky	379	poplatek za bankovní služby a vybrané finanční prostředky za obědy ošetřovaných DPS	812,82
nesplacené dlouhodobé úvěry	951	úvěry u České spořitelny	32.320.200,- -
Zůstatek účtu	384	vybrané nájemné na poliklinice, týkající se příštích období	280.771,50

Celkový stav pasiv k 31. 12. 2006	656.631.478,63
--	-----------------------

4. Hospodářská činnost

Nedílnou součástí hospodaření města je i jeho hospodářská činnost, která se nerozpočtuje a vede se odděleně od hlavní rozpočtové činnosti. Tato činnost je účtována na dvou samostatně vedených účtech, z nichž i v letošním roce je jeden vede firma ATOS s.r.o., která provádí správu bytového hospodářství a druhá je vedena na městském úřadě.

Pro zdanění se obě tyto činnosti sčítají dohromady a je podáváno jedno daňové přiznání. Veškeré finanční operace prováděné z účtu nájemného jsou před úhradou schvalovány starostou panem Vrbou. Akce, které jsou finančně náročnější, jsou předem projednávány v Radě města.

Popis	Hospodářský Výsledek (zisk) v Kč
Účet nájemného	1.065.094,20
Hospodářská činnost města	593.169,88
Celkem hospodářský výsledek	1.658.264,08

5. Hospodaření příspěvkových organizací

Město Ledec nad Sázavou má v současné době zřízeny dvě školské příspěvkové organizace a to Základní školu a Mateřskou školu. Hospodaření těchto organizací bylo v roce 2006 následující:

ZŠ Ledec nad Sázavou – Nádražní ul. 780

Hospodaření PO ZŠ k 31. 12. 2006	v Kč
Přebytek hospodaření v hlavní činnosti	582.688,59
Přebytek hospodaření v hospodářské činnosti	74.373,10
Stav aktiv v rozvaze	3.999.270,38
Stav pasiv v rozvaze	3.999.270,38
Stav zapůjčeného dlouhodobého hmotného a nehmotného majetku města	4.622.686,74

Mateřská škola Ledec nad Sázavou – 28. října 498

Hospodaření PO ZŠ k 31. 12. 2006	v Kč
Přebytek hospodaření v hlavní činnosti	89,35
Přebytek hospodaření v hospodářské činnosti	0,- -
Stav aktiv v rozvaze	1.063.013,07
Stav pasiv v rozvaze	1.063.013,07
Stav zapůjčeného dlouhodobého hmotného a nehmotného majetku města	1.266.129,28

Organizace hospodářskou činnost neprovozovala.

6. Pohledávky k 31. 12. 2006

Číslo účtu	Popis	nedoplatky	přeplatky
316 01-05	Pohledávky vůči nájemníkům za služby	1.024.105,63	
315 00	Přeplacené sociální dávky	3.078,--	
315 10	Nájem nebytových prostor	860.832,80	
315 11	Nájem - Smejkalová	92.988,--	
315 12	Nájem - Ryšavá	77.436,--	
315 14	Nájem - Matějů	91.319,50	
315 35	Poplatky ze psů	24.168,--	
315 36	Náhrady nákladů řízení	18.550,--	
315 46	Stravné ŠJ	869,41	
315 48	Pečovatelská služba		10.053,--
315 62	pokuty	239.376,--	
315 70	Poplatek z veřejného prostranství	87.600,--	
315 72	Poplatek z ubytovací kapacity	3.424,25	
315 82	Kupní cena za byty - I. etapa	99.115,--	
316 00	Platby omylem	18.054,89	
316 09	Pohledávky za plynofikaci	3.600,--	
	Celkem pohledávky	2.634.464,48	

7. Přehled majetku

Název účtu	Číslo účtu	Stav k 31.12.2005	Přírůstek	Úbytek	Stav k 31. 12. 2006	Pozvánka
Dlouhodobý nehmotný výsledky výzkumu	012	1 100 625,30	0,00	0,00	1 100 625,30	Nebyl žádný pohyb
Dlouhodobý nehmotný software	013	1 398 822,66	194 208,00	87 479,70	1 505 550,96	Viz. tabulka č. 1
Drobný dlouhodobý nehmotný majetek	018	737 247,28	113 112,00	81 910,30	768 448,98	Viz. tabulka č. 2
Budovy, stavby	021	407 305 049,90	52 603 117,93	5 912 187,27	453 995 980,50	Viz. tabulka č. 3
Dlouhodobý hmotný majetek	022	17 613 356,34	2 086 856,20	768 119,40	18 932 093,14	Viz. tabulka č. 4
Drobný dlouhodobý hmotný majetek	028	6 223 037,79	879 982,08	538 292,36	6 564 727,51	Viz. tabulka č. 5
Pozemky	031	58 866 421,91	4 344 529,75	328 284,90	62 882 666,76	Viz tabulka č. 7
Umělecké díla a předměty	032	7 836,00	38 000,00		45 836,00	Historický obraz Ledče nad Sázavou
Nedokončený dlouhodobý hmotný majetek	042	58 791 140,44	23 787 129,51	52 650 792,43	29 927 477,52	Viz. tabulka č. 6
Celková evidence majetku		552 043 537,64			575 723 406,67	

Způsob financování nákladů

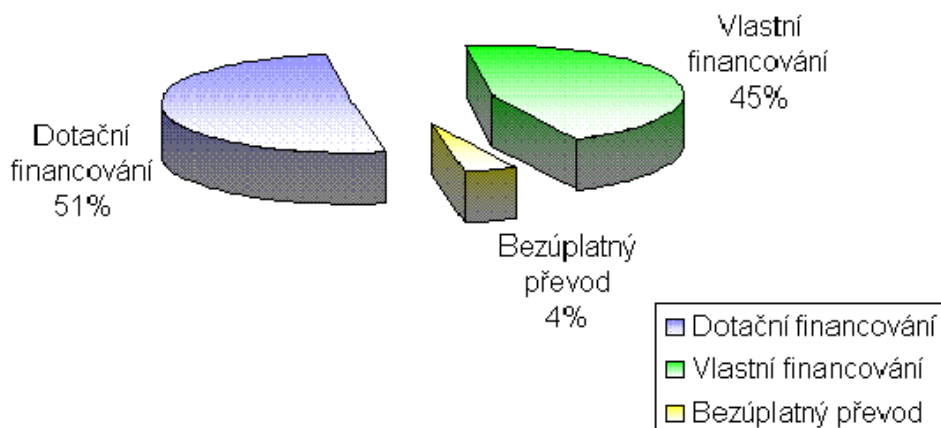

Podíl úbytku na jednotlivých účtech

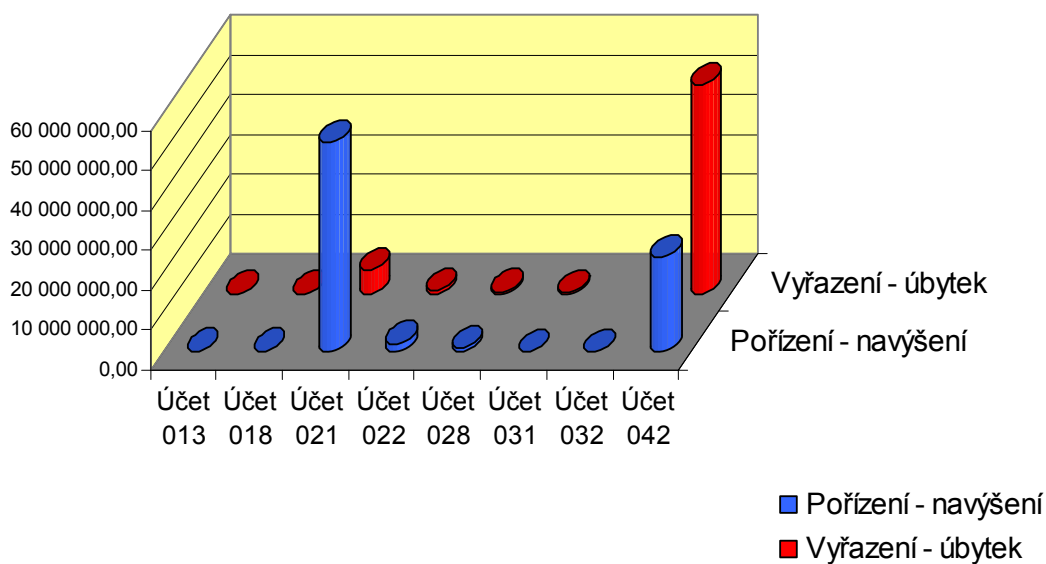

Dlouhodobý nehmotný majetek - software, účet 013

Tabulka č.1

Přírůstek - pořízení

Popis investice	Celková cena	Dotace	%	Vlastní náklady	%	Poznámka
SW Fenix II. - docházka	88 417,00			88 417,00		Rozšíření SW FENIX II. o personalistiku
SW Elektronická podatelna	105 791,00			105 791,00		
	194 208,00	<i>0,00</i>		<i>194 208,00</i>		

Úbytek - vyřazení

Popis objektu	Celková cena	Odůvodnění úbytku
SW program účetnictví FENIX	87 479,70	Vyřazení účetního programu, nahrazeno programem SAP
	87 479,70	

Drobný dlouhodobý nehmotný majetek, účet 018

Tabulka č.2

Přírůstek - pořízení

Popis investice	Celková cena	Dotace	%	Vlastní náklady	%	Poznámka
SW antivirus McAfee (Gold P+) (pro r. 2007)	23 193,00			23 193,00	100	
SW Photoshop CS2 CZ WIN CD pack	24 707,00			24 707,00	100	
SW antivirus McAfee, Kerio WR Firewall (07)	41 293,00			41 293,00	100	
e-Podatelna	23 919,00			23 919,00	100	Roční upgrade
	113 112,00	<i>0,00</i>		<i>113 112,00</i>		

Úbytek - vyřazení

Popis objektu	Celková cena	Odůvodnění úbytku
SW Program soc. dávky	33 600,00	Vyřazení nevyužívaného, zastaralého programu
SW Program správa bytů	20 035,20	Vyřazení nevyužívaného, zastaralého programu
SW MS Windows	9 900,10	Vyřazení nevyužívaného, zastaralého programu
Software	18 375,00	Vyřazení nevyužívaných, zastaralých programů
	81 910,30	

Přírůstek - pořízení

Popis investice	Celková cena	Dotace	%	Vlastní náklady	%	Poznámka
Rekonstrukce smuteční síně	2 489 267,81	1 800 000,00	72,3	689 267,81	27,7	Dotace Ministerstvo financí
Budova č. p. 644	2 234 749,00					Bezúplatný převod Kraj Vysočina
Rekultivace ukončené skládky "Rašovec"	24 297 347,00	14 578 408,00	60,0	9 718 939,00	40,0	Státní fond životního prostředí (20% půjčka)
Most přes Olešenský potok	2 084 532,50	697 068,00	33,5	1 387 464,50	66,5	Dotace Ministerstvo pro místní rozvoj
Obnova zeleně u hradu	3 376 337,30	2 402 600,00	80,0	973 737,30	20,0	Ministerstvo životního prostředí
Zřízení komunikace - ul. Ke Křížům	221 772,00			221 772,00	100,0	Investice nová výstavba
Odstranění povodňových škod oprava komunikace ul. Pivovarská	3 249 206,96	1 669 932,00	51,4	1 579 274,96	48,6	Dotace Ministerstvo pro místní rozvoj
Zřízení spojovacího chodníku - ulice M. Majerové a Z. Fibicha	495 460,80			495 460,80	100,0	Investice - nová výstavba
Oprava chodníků - Tyršovo nábřeží	3 104 178,67	3 100 000,00	99,8	4 178,67	0,2	Dotace Ministerstvo financí
Zřízení komunikace a parkovací plochy u zimního stadionu	8 463 071,50	5 800 000,00	65,5	2 663 071,00	31,5	Dotace Ministerstvo financí
Rekonstrukce vodovodu - Vrbka	384 335,70			384 335,70	100,0	Rekonstrukce vodojemu
Rekonstrukce chodníků - ul. Koželská	1 634 548,19			1 634 548,19	100,0	Investice - nová výstavba
Zřízení el. přípojky v ul. Pivovarská	47 530,00			47 530,00	100,0	Investice - nová výstavba
Rekonstrukce školní jídelny - Nádražní	152 540,00			152 540,00	100,0	Rekonstrukce - oprava
Oprava budovy č. p. 400	176 804,50			176 804,50	100,0	Oprava budovy
Dům č. p. 82 (základní umělecká škola)	191 436,00			191 436,00	100,0	Bezúplatný převod -Úřad pro zastupování státu
	52 603 117,93	30 048 008,00		20 320 360,43		

Úbytek - vyřazení

Popis objektu	Celková cena	Odůvodnění úbytku
Mobilní buňka	36 780,00	Fyzická likvidace - buňka byla v dezolátním stavu
Kotelna č. p. 96	469 670,70	Likvidace technologie kotelny
Škvárový výtah kotelny č. p. 94	818 041,00	Likvidace technologie kotelny
Městská tržnice	797 915,50	Likvidace prostranství- výstavba marketu
Technologie trafostanice - zimní stadion	713 405,00	Bezúplatný převod provozovateli
Přípojka plynu – zimní stadion	85 993,00	Převod provozovateli za 1000.- Kč
Skládka TDO - lokalita Rašovec	653 957,00	Uzavření skládky po rekultivaci
Lávka "U sokolovny"	346 493,00	Odstranění - demolice
Veřejná studna " ul. Lovčen"	2 538,60	Vyřazení - navedení účetní správnosti, prodaný majetek č. smlouvy SI/32/98-K (30.9.1998)
Zábradlí a mostky (u Mašínů, u Karlů, Čechova ul.)	44 640,20	Vyřazení zábradlí a mostků zničených při povodni 2005, byly nahrazeny v rámci rekonstrukcí při odstraňování následků po povodni v rámci jednotlivých rekonstrukcí mostků.
Oplocení zahrady	6 603,00	Likvidace oplocení - výstavba tělocvičny
Sklad zahradního nářadí	7 382,00	Uvedený majetek byl odstraněn v prostoru zahrady Na Skalce z důvodu výstavby nové multifunkční tělocvičny
Ohrada	21 624,00	
Dřevěná bouda	23 886,00	
Topný kanál kotelny č. p. 94	469 908,00	Likvidace topného kanálu vyřazené kotelny č. p. 94
Topný kanál kotelny č. p. 96	28 919,00	Likvidace topného kanálu vyřazené kotelny č. p. 96
Prodané byty	1 384 431,27	Na základě kupních smluv
	5 912 187,27	

Dlouhodobý hmotný majetek - DHM, účet 022

Tabulka č.4

Přírůstek - pořízení

Popis investice	Celková cena	Dotace	%	Vlastní náklady	%	Poznámka
Server pro e-Podatelnu	97 627,50	48 813,75	50	48 813,75	50	Grantový projekt Kraje Vysočina
Optická síť ZŠ Nádražní	54 590,00			54 590,00	100	Pořízení - investice
Server pro SAP	590 943,50			590 943,50	100	Pořízení - investice
Docházkový terminál	87 942,00			87 942,00	100	Pořízení - investice
Rám k serveru II. (RACK)	50 470,25	266 437,00	39	416 735,00	61	Grantový projekt "LeNet MAN doplněk SROP"
Síť LAN -ZŠ Nádražní	290 314,78					
Síť LAN - Městský úřad	41 501,25					
Zabezpečovací a monitorovací systém	254 237,55					
Bezdrátová síť WiFi	46 648,17					
Chladicí box	212 268,00			212 268,00	100	Pořízení nemocnice - Háj
Výdejní stůl	44 188,40			44 188,40	100	Pořízení nemocnice - Háj
El. sporák - nemocnice	46 567,40			46 567,40	100	Pořízení nemocnice - Háj
Řezačka na maso - nemoc	47 687,40			47 687,40	100	Pořízení nemocnice - Háj
Mrazicí box – Smuteční obřadní síň	221 870,00			221 870,00	100	Pořízení-hřbitov - smuteční síň
	2 086 856,20	<i>315 250,75</i>		<i>1 771 605,45</i>		

Úbytek - vyřazení

Popis objektu	Celková cena	Odůvodnění úbytku
Elektrický sporák	19 805,00	Vyřazení technologicky zastaralého zařízení
El. sporák – nemocnice Háj	46 567,40	Vyřazení technologicky zastaralého zařízení - nemocnice Háj
Kamera	70 800,00	Vyřazení technologicky zastaralého zařízení
PC - stolní počítač 10 ks	360 325,00	Vyřazení technologicky zastaralých PC ze základní školy "Komenského"
Počítač PC	57 343,80	Vyřazení technologicky zastaralého PC Městský úřad (LEMUR)
Kopírka	34 950,00	Vyřazení technologicky zastaralého zařízení - DPS
Reposouprava - rozhlas	29 835,90	Vyřazení nefunkčního zařízení veřejného rozhlasu
Tiskárna EPSON	42 126,60	Vyřazení technologicky zastaralého zařízení – MÚ (LEMUR)
Tiskárna CPP	48 793,90	Vyřazení technologicky zastaralého zařízení – MÚ (LEMUR)
Počítač AT	57 571,80	Vyřazení technologicky zastaralého PC Městský úřad (LEMUR)
	768 119,40	

Drobný dlouhodobý hmotný majetek -DDHM, účet 028

Tabulka č.5

Přírůstek - pořízení

Popis investice	Celková cena	Dotace	%	Vlastní náklady	%	Poznámka
Čerpadlo	1 921,00			1 921,00	100	Pořízení majetku - hasiči
Dřez	7 080,50			7 080,50	100	Pořízení majetku - nemocnice Háj
Tiskárna - 2 ks	11 519,20			11 519,20	100	Pořízení majetku – DPS (volby)
Mikrovlnná trouba	4 690,00			4 690,00	100	Pořízení majetku - DPS
Pracovní stůl	11 433,90			11 433,90	100	Pořízení majetku - nemocnice Háj
Pracovní stůl - 3 ks	36 160,80			36 160,80	100	Pořízení majetku - nemocnice Háj
Řeznický špalek	23 190,00			23 190,00	100	Pořízení majetku - nemocnice Háj
Mycí stůl - 2 ks	6 554,00			6 554,00	100	Pořízení majetku - nemocnice Háj
Mycí stůl dvoj - 2 ks	8 720,60			8 720,60	100	Pořízení majetku - nemocnice Háj
Pracovní stůl	6 252,50			6 252,50	100	Pořízení majetku - nemocnice Háj
Pracovní stůl -3 ks	20 953,50			20 953,50	100	Pořízení majetku - nemocnice Háj
Pracovní stůl - 5 ks	42 273,00			42 273,00	100	Pořízení majetku - nemocnice Háj
Pracovní stůl - 3 ks	28 906,80			28 906,80	100	Pořízení majetku - nemocnice Háj
Skladový regál - 21 ks	57 132,60			57 132,60	100	Pořízení majetku - nemocnice Háj
Skříň dveřní - 2 ks	10 248,00			10 248,00	100	Pořízení majetku - nemocnice Háj
Skladová rohož	3 318,40			3 318,40	100	Pořízení majetku - nemocnice Háj
Monitor - DPS - 2 ks	16 160,00	79 805,40	41,5	112 496,60	58,5	Grantový projekt "Chráněný asistovaný Internet LeNet 05"
Počítač - DPS	24 171,28					
Počítač - DPS	23 061,01					
Počítač	22 013,81					
Monitor - 3 ks	24 240,00					
Počítač - 2 ks	46 122,02					

Router - 2 ks	36 533,96					
Rám k serveru	13 742,00			13 742,00	100	Pořízení majetku - Měský úřad
Mobilní telefon	5 995,00			5 995,00	100	Pořízení majetku - Měský úřad
Řezačka	10 829,00			10 829,00	100	Pořízení majetku - Měský úřad
Mobilní telefon	5 938,10			5 938,10	100	Pořízení majetku - Měský úřad
Hands FREE (TOYOTA, FABIA)	12 580,00			12 580,00	100	Pořízení majetku - Měský úřad
Objektiv pro digit. fotoaparát	12 500,00			12 500,00	100	Pořízení majetku - Měský úřad
Fotoaparát Olympus (Krizové řízení)	12 670,00			12 670,00	100	Pořízení majetku - Měský úřad
Řečnický pult – Smuteční síň	4 420,00			4 420,00	100	Pořízení majetku - smuteční síň
Televizor (odkup z Hrad sro)	7 368,90			7 368,90	100	Pořízení majetku - infocentrum
Videorekordér (odkup z Hrad sro)	6 549,20			6 549,20	100	Pořízení majetku - infocentrum
Kopírka (odkup z Hrad sro)	29 990,00			29 990,00	100	Pořízení majetku - infocentrum
Telefax (odkup z Hrad sro)	5 114,90			5 114,90	100	Pořízení majetku - infocentrum
Vysavač (odkup z Hrad sro)	3 321,70			3 321,70	100	Pořízení majetku - muzeum
Lednice (odkup z Hrad sro)	14 745,80			14 745,80	100	Pořízení majetku - výcerúčelové hřiště
Skříň (odkup z Hrad sro)	3 198,00			3 198,00	100	Pořízení majetku - výcerúčelové hřiště
Propan.skříň (odkup z Hrad sro)	10 370,00			10 370,00	100	Pořízení majetku - výcerúčelové hřiště
Stojan na kola - 2 ks (odkup z Hrad sro)	6 700,00			6 700,00	100	Pořízení majetku - výcerúčelové hřiště
Lednice	8 120,00			8 120,00	100	Pořízení majetku - DPS
Stůl na stolní tenis (odkup z Hrad sro)	12 686,00			12 686,00	100	Pořízení majetku - výcerúčelové hřiště
Kalové čerpadlo	41 238,00			41 238,00	100	Pořízení majetku - hasiči
Vysavač	7 663,60			7 663,60	100	Pořízení majetku - hasiči
Zásahová obuv	3 319,00			3 319,00	100	Pořízení majetku - hasiči
Nábytek	22 328,00			22 328,00	100	Pořízení majetku - Měský úřad
Informační cedule - Foglar - 4 ks	43 000,00	32 250,00	75	10 750,00	15	Sluneční zátoka a Stvořidla (SROP grantový program Ledec n/S-Perla Posázaví)
Stojan	9 000,00			9 000,00	100	Pořízení majetku – infocentrum
Odpadové nádoby	11 990,00			11 990,00	100	Pořízení majetku - Měský úřad

Odpadové nádoby	17 985,50			17 985,50	100	Pořízení majetku - Měský úřad
Monitor - 2 ks	18 445,00	24 945,40	39	39 017,10	61	Grantový projekt "LeNet MAN doplňk SROP"
Počítač	24 395,00					
Počítač	21 122,50					
	879 982,08	<i>137 000,80</i>		<i>742 981,20</i>		

Úbytek - vyřazení

Popis objektu	Celková cena	Odůvodnění úbytku
Silniční zrcadlo	19 410,00	Vyřazení zastaralého, nefunkčního, poškozeného majetku - Městský úřad
Reklamní poutač	4 956,00	Vyřazení zastaralého, nefunkčního, poškozeného majetku - Městský úřad
Počítač	28 000,00	Vyřazení zastaralého, nefunkčního, poškozeného majetku - Městský úřad
Mobilní telefon	7 100,00	Vyřazení zastaralého, nefunkčního, poškozeného majetku - Městský úřad
Mobilní telefon	5 990,00	Vyřazení zastaralého, nefunkčního, poškozeného majetku - Městský úřad
Vysavač	3 890,00	Vyřazení zastaralého, nefunkčního, poškozeného majetku - Městský úřad
Nábytek	13 939,64	Vyřazení zastaralého, nefunkčního, poškozeného majetku - Městský úřad
Pneumatiky DPS	20 255,00	Vyřazení zastaralého, nefunkčního, poškozeného majetku - DPS
Lednička DPS	3 430,00	Vyřazení zastaralého, nefunkčního, poškozeného majetku - DPS
Záložní zdroj - knihovna	6 858,90	Vyřazení zastaralého, nefunkčního, poškozeného majetku - Městský úřad - knihovna
Lístkovnice - 5 ks	18 080,00	Vyřazení zastaralého, nefunkčního, poškozeného majetku - Městský úřad - knihovna
Vysavač - knihovna	3 890,00	Vyřazení zastaralého, nefunkčního, poškozeného majetku - Městský úřad - knihovna
Fotoblesk	10 490,00	Vyřazení zastaralého, nefunkčního, poškozeného majetku - Městský úřad
Discman SONY	6 075,00	Vyřazení zastaralého, nefunkčního, poškozeného majetku - Městský úřad
Naviják	750,00	Vyřazení zastaralého, nefunkčního, poškozeného majetku - Městský úřad
Diktafon	2 060,00	Vyřazení zastaralého, nefunkčního, poškozeného majetku - Městský úřad
Akumulátor	2 300,00	Vyřazení zastaralého, nefunkčního, poškozeného majetku - Městský úřad
Napájecí článek k akum.	5 000,00	Vyřazení zastaralého, nefunkčního, poškozeného majetku - Městský úřad
Nabíječka BIG	1 738,00	Vyřazení zastaralého, nefunkčního, poškozeného majetku - Městský úřad

Řezačka	2 676,00	Vyřazení zastaralého, nefunkčního, poškozeného majetku - Městský úřad
Mikrofon	3 902,02	Vyřazení zastaralého, nefunkčního, poškozeného majetku - Městský úřad
Kružítko	675,00	Vyřazení zastaralého, nefunkčního, poškozeného majetku - Městský úřad
Podložka	860,00	Vyřazení zastaralého, nefunkčního, poškozeného majetku - Městský úřad
Diktafon	3 690,00	Vyřazení zastaralého, nefunkčního, poškozeného majetku - Městský úřad
Mapa Vysočiny	595,00	Vyřazení zastaralého, nefunkčního, poškozeného majetku - Městský úřad
Kalkulačka Casio	1 920,00	Vyřazení zastaralého, nefunkčního, poškozeného majetku - Městský úřad
Telefon Alcatel	988,20	Vyřazení zastaralého, nefunkčního, poškozeného majetku - Městský úřad
Řezačka na papír	2 080,00	Vyřazení zastaralého, nefunkčního, poškozeného majetku - Městský úřad
Vozíček na tiskopisy - 2 ks	1 046,00	Vyřazení zastaralého, nefunkčního, poškozeného majetku - Městský úřad
Stolek pod počítač	1 150,00	Vyřazení zastaralého, nefunkčního, poškozeného majetku - Městský úřad
Psací stůl -2 ks	7 150,00	Vyřazení zastaralého, nefunkčního, poškozeného majetku - Městský úřad
Stolek pod počítač	3 075,00	Vyřazení zastaralého, nefunkčního, poškozeného majetku - Městský úřad
Mycí stůl - 2 ks	6 554,00	Vyřazení zastaralého, nefunkčního, poškozeného majetku - nemocnice Háj
Mycí stůl dvojdřez - 2 ks	8 720,60	Vyřazení zastaralého, nefunkčního, poškozeného majetku - nemocnice Háj
Skladový regál	2 720,60	Vyřazení zastaralého, nefunkčního, poškozeného majetku - nemocnice Háj
Stůl pracovní - 2 ks	16 909,20	Vyřazení zastaralého, nefunkčního, poškozeného majetku - nemocnice Háj
Stůl pracovní - 2 ks	19 271,20	Vyřazení zastaralého, nefunkčního, poškozeného majetku - nemocnice Háj
UPS Barc 400 - knihovna	4 758,00	Vyřazení zastaralého, nefunkčního, poškozeného majetku - Městský úřad – knihovna (LEMUR)
UPS Patriot II - knihovna	4 636,00	Vyřazení zastaralého, nefunkčního, poškozeného majetku - Městský úřad – knihovna (LEMUR)
Záložní zdroj - knihovna	6 222,00	Vyřazení zastaralého, nefunkčního, poškozeného majetku - Městský úřad – knihovna (LEMUR)
Server – správa	37 088,00	Vyřazení zastaralého, nefunkčního, poškozeného majetku - Městský úřad (LEMUR)
Tiskárna	6 466,00	Vyřazení zastaralého, nefunkčního, poškozeného majetku - Městský úřad (LEMUR)
Psací stroj	7 010,00	Vyřazení zastaralého, nefunkčního, poškozeného majetku - Městský úřad
Psací stroj	5 580,00	Vyřazení zastaralého, nefunkčního, poškozeného majetku - Městský úřad
Psací stroj	5 971,00	Vyřazení zastaralého, nefunkčního, poškozeného majetku - Městský úřad
El. kalkulačka	7 770,00	Vyřazení zastaralého, nefunkčního, poškozeného majetku - Městský úřad

Drtič papírů	5 699,00	Vyřazení zastaralého, nefunkčního, poškozeného majetku - Městský úřad
Tiskárna	6 710,00	Vyřazení zastaralého, nefunkčního, poškozeného majetku - Městský úřad (LEMUR)
Tiskárna - 2 ks	12 761,20	Vyřazení zastaralého, nefunkčního, poškozeného majetku - Městský úřad (LEMUR)
Tiskárna	6 466,00	Vyřazení zastaralého, nefunkčního, poškozeného majetku - Městský úřad (LEMUR)
Archivní mechanika	2 580,00	Vyřazení zastaralého, nefunkčního, poškozeného majetku - Městský úřad (LEMUR)
květináč	650,00	Vyřazení zastaralého, nefunkčního, poškozeného majetku - Městský úřad
Magnetofon B 101	3 990,00	Vyřazení zastaralého, nefunkčního, poškozeného majetku - Městský úřad
Psací stroj	4 990,00	Vyřazení zastaralého, nefunkčního, poškozeného majetku - Městský úřad
Psací stroj	4 430,00	Vyřazení zastaralého, nefunkčního, poškozeného majetku - Městský úřad
Taška na doklady	525,00	Vyřazení zastaralého, nefunkčního, poškozeného majetku - Městský úřad
Kalkulačka - 3 ks	1 650,00	Vyřazení zastaralého, nefunkčního, poškozeného majetku - Městský úřad
Pánev	597,00	Vyřazení zastaralého, nefunkčního, poškozeného majetku - Městský úřad
Pánská aktovka	520,00	Vyřazení zastaralého, nefunkčního, poškozeného majetku - Městský úřad
Hodiny	620,00	Vyřazení zastaralého, nefunkčního, poškozeného majetku - Městský úřad
Hrnec	799,00	Vyřazení zastaralého, nefunkčního, poškozeného majetku - Městský úřad
Termomísa	509,00	Vyřazení zastaralého, nefunkčního, poškozeného majetku - Městský úřad
Počítač - 2 spr	44 164,00	Vyřazení zastaralého, nefunkčního, poškozeného majetku - Městský úřad (LEMUR)
Počítač	23 180,00	Vyřazení zastaralého, nefunkčního, poškozeného majetku - Městský úřad (LEMUR)
Tranzistorové rádio	1 850,00	Vyřazení zastaralého, nefunkčního, poškozeného majetku - Městský úřad
Kalkulačka	530,00	Vyřazení zastaralého, nefunkčního, poškozeného majetku - Městský úřad
Židle otočná	1 010,00	Vyřazení zastaralého, nefunkčního, poškozeného majetku - Městský úřad
Kalkulačka	510,00	Vyřazení zastaralého, nefunkčního, poškozeného majetku - Městský úřad
Židle otočná - 2 ks	1 740,00	Vyřazení zastaralého, nefunkčního, poškozeného majetku - Městský úřad
Registrační skříň	1 180,00	Vyřazení zastaralého, nefunkčního, poškozeného majetku - Městský úřad
Kalkulačka	2 571,00	Vyřazení zastaralého, nefunkčního, poškozeného majetku - Městský úřad
Křeslo otočné	1 300,00	Vyřazení zastaralého, nefunkčního, poškozeného majetku - Městský úřad
Palma	1 958,00	Vyřazení zastaralého, nefunkčního, poškozeného majetku - Městský úřad

Kalkulačka	2 316,20	Vyřazení zastaralého, nefunkčního, poškozeného majetku - Městský úřad
Židle otočná	1 965,00	Vyřazení zastaralého, nefunkčního, poškozeného majetku - Městský úřad
Záznamník	2 829,00	Vyřazení zastaralého, nefunkčního, poškozeného majetku - Městský úřad
Nabíječka	928,00	Vyřazení zastaralého, nefunkčního, poškozeného majetku - Městský úřad
Reprobedna - 2 ks	1 180,00	Vyřazení zastaralého, nefunkčního, poškozeného majetku - Městský úřad
Číslovačka	600,00	Vyřazení zastaralého, nefunkčního, poškozeného majetku - Městský úřad
Kalkulačka	570,00	Vyřazení zastaralého, nefunkčního, poškozeného majetku - Městský úřad
Psací stroj	4 900,00	Vyřazení zastaralého, nefunkčního, poškozeného majetku - Městský úřad
Odlívky	898,00	Vyřazení zastaralého, nefunkčního, poškozeného majetku - Městský úřad
Skleničky	857,50	Vyřazení zastaralého, nefunkčního, poškozeného majetku - Městský úřad
Umělá květina	250,00	Vyřazení zastaralého, nefunkčního, poškozeného majetku - Městský úřad
Vizitkář - 2 ks	1 104,00	Vyřazení zastaralého, nefunkčního, poškozeného majetku - Městský úřad
Kopírovací stroj	26 718,00	Vyřazení zastaralého, nefunkčního, poškozeného majetku - Městský úřad (LEMUR)
Palma	2 141,00	Vyřazení zastaralého, nefunkčního, poškozeného majetku - Městský úřad
Olejevý radiátor	670,00	Vyřazení zastaralého, nefunkčního, poškozeného majetku - Městský úřad
Počítač	23 180,10	Vyřazení zastaralého, nefunkčního, poškozeného majetku - Městský úřad (LEMUR)
	538 292,36	

Nedokončený dlouhodobý hmotný majetek, účet 042

Tabulka č.6

Přírůstek - pořízení

Popis investice	Celková cena	Poznámka
Zřízení komunikace a parkovací plochy u zimního stadionu	817 626,32	
Rekonstrukce smuteční síně	2 100,00	
Rekonstrukce chodníků po povodních	12 205 046,00	
Kancelářská technika - oprava	-13 340,00	Oprava - navedení správnosti
Nájezd do garáže MÚ	13 090,00	Projektová dokumentace
Rekultivace ukončené skládky "Rašovec"	59 500,00	
Rekonstrukce lávky "U KINA"	6 554 722,50	
Rekonstrukce školní jídelny - Nádražní	152 540,00	
Přístupová infrastruktura organizace "CITRIX"	701 704,00	Kancelářská technika
Síť MŠ --- Optická síť	54 590,00	
Zajištění skalního masivu pod hradem	155 000,00	
LeNet SŠ	247 656,70	Kancelářská technika
Rekonstrukce chodníků - ul. Koželská	1 634 548,19	
Zřízení el. přípojky v ul. Pivovaská	47 530,00	
Kanalizace Obrvaň	73 411,50	Studie napojení na ČOV
Server pro SAP	590 943,50	
Zřízení spojovacího chodníku - ulice M. Majerové a Z. Fibicha	490 460,80	
	23 787 129,51	

Úbytek - vyřazení

Popis objektu	Celková cena	Odůvodnění úbytku
Rekultivace ukončené skládky "Rašovec"	24 297 347,00	Zařazení dokončené akce na účet majetku
Oprava budovy č. p. 400	201 679,50	Zařazení dokončené akce na účet majetku
Most přes Olešenský potok	2 084 532,50	Zařazení dokončené akce na účet majetku
Rekonstrukce vodovodu - Vrbka	384 335,70	Zařazení dokončené akce na účet majetku
Zřízení komunikace - ul. Ke Křížům	221 772,00	Zařazení dokončené akce na účet majetku
Zřízení komunikace a parkovací plochy u zimního stadionu	8 463 071,50	Zařazení dokončené akce na účet majetku
Odstranění povodňových škod oprava komunikace ul. Pivovarská	3 249 206,96	Zařazení dokončené akce na účet majetku
Opravachodníků - Tyršovo nábřeží	3 104 178,67	Zařazení dokončené akce na účet majetku
Server pro e-Podatelnu LeNet	97 627,50	Zařazení dokončené akce na účet majetku
Chráněný asistovaný Internet LeNet 05	360 765,00	Zařazení dokončené akce na účet majetku
Projekt "LeNet MAN doplněk SROP"	747 134,50	Zařazení dokončené akce na účet majetku
Rekonstrukce smuteční síně	2 489 267,81	Zařazení dokončené akce na účet majetku
Zřízení el. přípojky v ul. Pivovarská	47 530,00	Zařazení dokončené akce na účet majetku
Elektronický systém zaznamenávání docházky	176 359,00	Zařazení dokončené akce na účet majetku
Server SAP	590 943,50	Zařazení dokončené akce na účet majetku
Sportovní areál Pivovarská	191 450,00	Vyřazení projektové dokumentace
Zřízení spojovacího chodníků - ulice M. Majerové a Z. Fibicha	495 460,80	Zařazení dokončené akce na účet majetku
Vyřazení studie – ZŠ Barborka	9 975,00	Vyřazení studie
Obnova zeleně u hradu	3 376 337,30	Zařazení dokončené akce na účet majetku
Kanalizační přípojka	7 140,00	Vyřazení projektové dokumentace
Plynofikace ZŠ a obytného domu č. p. 604	88 000,00	Vyřazení projektové dokumentace
Rekonstrukce školní jídelny - Nádražní	152 540,00	Zařazení dokončené akce na účet majetku
Optická síť	54 590,00	
Rekonstrukce chodníků - ul. Koželská	1 634 548,19	Zařazení dokončené akce na účet majetku
Kotelna ZŠ Nádražní	125 000,00	
	52 650 792,43	

Pozemky účet 031

Tabulka č.7

Přírůstek - pořízení

P.č.	Č.p.	Výměra	Označení	Částka	Prodávající převádějící	Kat. území	Poznámka
1.	st. 63	248	zastavěná plocha	22 831,00	kraj Vysočina	Ledeč n. Sáz.	Bezúplatný převod, učiliště ZUŠ
2.	st. 289	41		3 910,99	církev	Ledeč n. Sáz.	Bezúplatný převod, hřbitov
3.	st. 697	412		53 972,00	kraj Vysočina	Ledeč n. Sáz.	Bezúplatný převod, učiliště ZUŠ
4.	307	8488	ostatní plocha	339 520,00	církev	Ledeč n. Sáz.	Bezúplatný převod, hřbitov
5.	856/3	164	ostatní plocha, kom.	7 130,00	ZOOS KOVO	Ledeč n. Sáz.	Pořízení pozemku
6.	906/1	9424	orná půda	848 160,00	pi.Rajdlová	Ledeč n. Sáz.	Pořízení pozemku
7.	906/2	14916	orná půda	1 342 440,00	pi.Rajdlová	Ledeč n. Sáz.	Pořízení pozemku
8.	906/3	353	travnatá plocha	31 770,00	pi.Rajdlová	Ledeč n. Sáz.	Pořízení pozemku
9.	906/26	84	ostatní plocha, kom.	7 560,00	pi.Rajdlová	Ledeč n. Sáz.	Pořízení pozemku
10.	1229/5	317	ostatní plocha, kom.	16 484,00	kraj Vysočina	Ledeč n. Sáz.	Bezúplatný převod, učiliště ZUŠ
11.	1649/1	227	travnatá plocha	597,01	stát	Ledeč n. Sáz.	převod LV-1
12.	2070/43	23	ostatní plocha, zeleň	1 610,00	p. Prchal	Ledeč n. Sáz.	Pořízení pozemku
13.	2140/6	3336	ostatní plocha, jiná	371 000,00	stát	Ledeč n. Sáz.	Pořízení pozemku "Rámy"
14.	2717/2	75	travnatá plocha	354,75	p. Nácovský	Ledeč n. Sáz.	Směna
15.	2731/3	94	ostatní plocha, kom.	4 700,00	p. Fiala	Ledeč n. Sáz.	Pořízení pozemku
16.	2786/1	7	ostatní plocha, kom.	350,00	p. Horký	Ledeč n. Sáz.	Pořízení pozemku
17.	588/2 PK	489		36 675,00	pi.Bělohávková	Ledeč n. Sáz.	Pořízení pozemku
18.	800 PK	2345		211 050,00	pi.Rajdlová	Ledeč n. Sáz.	Pořízení pozemku
19.	801 PK	860		77 400,00	pi.Rajdlová	Ledeč n. Sáz.	Pořízení pozemku

20.	905/6 PK	698		62 820,00	pi.Rajdlová	Ledeč n. Sáz.	Pořízení pozemku
21.	909 PK	845		76 050,00	pi.Rajdlová	Ledeč n. Sáz.	Pořízení pozemku
22.	911 PK	72		6 480,00	pi.Rajdlová	Ledeč n. Sáz.	Pořízení pozemku
23.	912 PK	360		32 400,00	pi.Rajdlová	Ledeč n. Sáz.	Pořízení pozemku
24.	913 PK	7798		701 820,00	pi.Rajdlová	Ledeč n. Sáz.	Pořízení pozemku
25.	2052/2 PK	5215		26 075,00	p. Kalivoda	Ledeč n. Sáz.	Pořízení pozemku
26.	2330 PK	260		11 300,00	ZOOS KOVO	Ledeč n. Sáz.	Pořízení pozemku
P. č.	Č. p.	Výměra	Označení	Částka	Prodávající převádějící	Ledeč n. Sáz.	Poznámka
27.	279	788		3 940,00	p. Kalivoda	Ledeč n. Sáz.	Pořízení pozemku
28.	247/2	1151		46 040,00	církev	Ledeč n. Sáz.	Bezúplatný převod, hřbitov
29.	109/2 PK	180		90,00		Ledeč n. Sáz.	Dopočet
Přírůstky souhrn:				4 344 529,75		Ledeč n. Sáz.	

Úbytky

P. č.	Č. p.	Výměra	Označení	Částka	Kupující přebírající		Poznámka
1.	st.1244	281	zastavěná plocha	26 189,10	p. Prchal	Ledeč n. Sáz.	Prodej pozemku
2.	st.2224	18	zastavěná plocha	1 670,40	p. Černovská	Ledeč n. Sáz.	Prodej pozemku
3.	1631/27	270	ostatní plocha, komunikace	18 900,00	p. Kopecký, pí. Pavelková	Ledeč n. Sáz.	Prodej pozemku
4.	1631/43	86	orná půda	488,48	p. Tuček	Ledeč n. Sáz.	Prodej pozemku
5.	1650/8	28	ostatní plocha, komunikace	1 960,00	p. Kopecký, pí. Pavelková	Ledeč n. Sáz.	Prodej pozemku
6.	1650/25	1	ostatní plocha, komunikace	70,00	p. Kopecký, pí. Pavelková	Ledeč n. Sáz.	Prodej pozemku
7.	2070/31	253	ostatní plocha, zeleň	17 710,00	p. Prchal	Ledeč n. Sáz.	Prodej pozemku
8.	2077/2	101	zahrada	877,69	Křikavovi	Ledeč n. Sáz.	Prodej pozemku

9.	2090/1	1045	ostatní plocha, komunikace	73 150,00	spol. vlast. Hlaváčova	Ledeč n. Sáz.	Prodej pozemku
10.	2132/3	589	zahrada	5 118,41	spol. vl. 28.října	Ledeč n. Sáz.	Prodej pozemku
11.	2136/9	47	ostatní plocha, jiná	3 290,00	p. Viktora	Ledeč n. Sáz.	Prodej pozemku
12.	2215/20	1149	ostatní plocha, komunikace	80 430,00	kraj Vysočina	Ledeč n. Sáz.	Bezúplatný převod
13.	2285/2	87	ostatní plocha, komunikace	6 090,00	KOWA	Ledeč n. Sáz.	Prodej pozemku
14.	2285/3	307	ostatní plocha, komunikace	21 490,00	KOWA	Ledeč n. Sáz.	Prodej pozemku
15.	2709/1	124	ostatní plocha, komunikace	6 200,00	Nácovští, Majorovi	Ledeč n. Sáz.	Prodej pozemku
16.	2724/1	34	orná půda	354,28	Fialovi	Ledeč n. Sáz.	Prodej pozemku
17.	2731/1	197	ostatní plocha, komunikace	9 850,00	Fialovi	Ledeč n. Sáz.	Prodej pozemku
18.	1649/1	227		267,86	převod na LV 10001	Ledeč n. Sáz.	Prodej pozemku
19.	st.678	152	zastavená plocha	2 631,65		Ledeč n. Sáz.	Prodej pozemku
20.	st.1244	239	zastavěná plocha	1 481,21		Ledeč n. Sáz.	Prodej pozemku

Ledeč n. Sáz.

P. č.	Č. p.	Výměra	Označení	Částka	Kupující přebírající		Poznámka
21.	st.1245	239	zastavěná plocha	1 481,21		Ledeč n. Sáz.	Prodej pozemku
22.	st.23/2	276	zastavěná plocha	17 074,75	p. Mašín	Habrek	Prodej pozemku
23.	210/2	235	zahrada	838,95	p. Mašín	Habrek	Prodej pozemku
24.	210/3	346	pastvina	1 235,22	p. Mašín	Habrek	Prodej pozemku
25.	210/6	1509	orná půda	5 387,13	p. Mašín	Habrek	Prodej pozemku
26.	286/1 PK	960		5 913,60	p. Kopecký, pí. Zikmundová	Habrek	Prodej pozemku
27.	286/2 PK	781		4 810,96	p. Kopecký, pí. Zikmundová	Habrek	Prodej pozemku
28.	301/2	1000	travnatá plocha	5 430,00		Obrvaň	Prodej pozemku
29.	36/1	40	ostatní plocha, komunikace	2 800,00		Obrvaň	Prodej pozemku
30.	318	53	ostatní plocha, komunik.	3 710,00		Souboř	Prodej pozemku

31.	418/1	14	ostatní plocha, komunikace	980,00	p. Rázl - Montraz	Vrbka	Prodej pozemku
32.	9	288	ostatní plocha, jiná	144,00	obec Kozlov	Leština u Ledče	Bezúplatný převod
33.	10.I	520	ostatní plocha, jiná	260,00	obec Kozlov	Leština u Ledče	Bezúplatný převod
Úbytky souhrn:				328 284,90			

Stav majetku Města Ledče nad Sázavou k 31. 12. 2006

	Účet SAP	Účet FENIX	Stav k 31. 12. 2005	Úbytek	Přírůstek	Stav k 31. 12. 2006
Budovy	2110	12/1	273 792 366,32	2 708 922,97	5 244 797,31	276 328 240,66
Stavby	2120	12/2	133 512 683,60	3 203 264,30	47 358 320,62	177 667 739,92
Pracovní stroje a zařízení	2240	12/4	4 016 172,00	66 372,40	350 711,20	4 300 510,80
Přístroje a technologická zařízení	2230	12/5	6 191 285,82	701 747,00	221 870,00	5 711 408,82
Dopravní prostředky	2260	12/6	1 206 613,20			1 206 613,20
Inventář	2270	12/7	2 592 942,30	3 216,10		2 589 726,20
Výpočetní technika		12/11	3 606 343,02		1 514 275,00	5 120 618,02
Umělecká díla	3200	22/2	7 836,00		38 000,00	45 836,00
Nehmotný majetek	1800,12,13	11/0-9	3 236 695,24	169 390,00	307 320,00	3 374 625,24
			428 162 937,50	6 852 912,77	55 035 294,13	476 345 318,86

	Účet SAP	Účet FENIX	Stav k 31. 12. 2005	Úbytek	Přírůstek	Stav k 31. 12. 2006
Správa MÚ	2800	275	3 580 289,79	412 770,66	224 419,29	3 391 938,42
Úklid	2800	276	1 098,00			1 098,00
Garáže MÚ	2800	277	44 243,10			44 243,10
Ostatní činnost v kultuře	2800	560	6 243,20			6 243,20
Kancelářská technika	2800	1275	271 736,31		77 704,50	349 440,81
Kino	2800	365	48 206,00			48 206,00
Knihovna	2800	561	577 729,24	44 444,90		533 284,34
Informační centrum	2800	570	223 727,76		49 023,00	272 750,76
Nemocnice Háj	2800	356	507 654,30	54 175,60	262 224,60	715 703,30
Pečovatelská služba	2800	385	306 971,29	23 685,00	90 937,59	374 223,88
Úřední dům "Barborka"	2800	319	13 874,00			13 874,00
Hasiči	2800	270	366 520,50		54 141,60	420 662,10
Hřiště při ZŠ Nádražní	2800	196	24 700,80		47 699,80	72 400,60
Komunální odpad	2800	1202	50 658,00			50 658,00
Odvoz domovního odpadu	2800	202	51 068,00		11 990,00	63 058,00
Civilní obrana	2800	197	7 551,80			7 551,80
Místní hospodářství	2800	205	13 977,10			13 977,10
Starý hřbitov	2800	303	1 550,00		4 420,00	5 970,00
Péče o vzhled obcí	2800	306	51 690,00			51 690,00
Perla Posázaví - Foglar	2800	711			52 000,00	52 000,00

Městské muzeum	2800	563	13 768,50		5 422,20	19 190,20
Synagoga	2800	569	59 780,00			59 780,00
			6 223 037,69	535 076,16	879 982,58	6 567 943,61

Nedokončené stavby

	Účet SAP	Účet FENIX	Stav k 31. 12. 2005	Úbytek	Přírůstek	Stav k 31. 12. 2006
Bývalá akce "Z"			1 282 400,00			1 282 400,00
Projekt "Spojovací ulice Melechovská "			16 700,00			16 700,00
Rekonstrukce ul. Nádražní			14 490,00			14 490,00
Rekonstrukce Husovo náměstí			73 500,00			73 500,00
Rekonstrukce lávky u kina					6 554 722,50	6 554 722,50
Oprava budovy č.p. 400			201 679,50	201 679,50		x
Bezdrátový obecní rozhlas			21 000,00			21 000,00
Sportovní areál "Pivovarská"			191 450,00	191 450,00		x
Přístavba MěÚ			21 000,00			21 000,00
Rekonstrukce ul. Na Sibiři			96 705,00			96 705,00
Rekonstrukce vodovodu - Vrbka			384 335,70	384 335,70		x
Proj. dok.bytové domy - soc.byty			216 300,00			216 300,00
Kumunikace Hradní			88 875,00			88 875,00
Plynofikace kotelny ZŠ Nádražní			125 000,00	125 000,00		x
Plyn. kotelny MŠ 28 Října			18 000,00			18 000,00
Domov důchodců			163 485,00			163 485,00
Oplocení ZŠ Nádražní			8 000,00			8 000,00
Rekultivace ukončené skládky Rašovec			24 237 847,00	24 297 347,00	59 500,00	x
Průmyslová zóna "Zahr."			56 280,00			56 280,00
Lávka u kina--Zimní stadión			7 875,00			7 875,00
Obnova zeleně u hradu			3 376 337,30	3 376 337,30		x
ZŠ "Barborka" studie			9 975,00	9 975,00		x
Rekonstrukce "Husova náměstí"			1 981 095,50			1 981 095,50
Plynofikace ZŠ a obytného domu č. p. 604			88 000,00	88 000,00		x
Kanalizační přípojka			7 140,00	7 140,00		x
Most přes "Olešenský potok"			2 084 532,50	2 084 532,50		x
Zřízení komunikace Ke Křížům			221 772,00	221 772,00		x
Popelové boxy			10 000,00			10 000,00
Zřízení spojovacího chodníku - ul. M. Majerové a Z. Fibicha			5 000,00	495 460,80	490 460,80	x

Odstranění mas. skál "Šeptouchov"			5 215 840,00			5 215 840,00
Odstranění povodňových škod, oprava komunikace ul. Pivovarská			3 248 006,96	3 248 006,96		x
Rekonstrukce chodníků po povodni					12 203 846,00	12 203 846,00
Oprava chodníků "Tyršovo nábřeží"			3 104 178,67	3 104 178,67		x
Zřízení komunikace a parkovací plochy u zimního stadionu			8 008 886,00	8 437 511,00	817 626,32	389 001,32
Příprava úz. pod nádražím			25 560,50	25 560,50		x
	Účet SAP	Účet FENIX	Stav k 31. 12. 2005	Úbytek	Přírůstek	Stav k 31. 12. 2006
Server pro e-Podatelnu LeNet			97 627,50	97 627,50		x
Chráněný asistovaný internet LeNet 05			347 023,00	360 765,00		x
Projekt "LeNet MAN doplněk SROP"			760 876,50	747 134,50		x
Rekonstrukce smuteční síně			2 487 167,81	2 489 267,81	2 100,00	x
Kancelářská technika			487 199,00	189 699,00	949 360,70	1 246 860,70
Server SAP				590 943,50	590 943,50	x
Kanalizace Obrvaň					73 411,50	73 411,50
El.přípojka Pivovarská				47 530,00	47 530,00	x
Rekonstrukce chodníků ul. Koželská				1 634 548,19	1 634 548,19	x
Optická síť				54 590,00	54 590,00	x
Rekonstrukce školní jídelny ul. Nádražní				152 540,00	152 540,00	x
Nájezd do garáže MÚ					13 090,00	13 090,00
Zajištění skalního masivu pod hradem					155 000,00	155 000,00
			58 791 140,44			29 927 477,52

8. Rozvaha